



## **Estudo de Impacte Ambiental do Eixo da RNT entre “Vila do Conde”, “Vila Fria B” e a rede elétrica de Espanha, a 400 kV**

### **Estudo de Impacte Ambiental**

Sessão de esclarecimento – CIM Alto Minho e AREA Alto Minho  
Monção, 8 Fevereiro 2014

Cristina Reis , ATKINS

# 4. Descrição dos valores presentes na área de estudo e principais impactes

## OCUPAÇÃO DO SOLO

CONCELHO DE  
MONÇÃO (1/9)

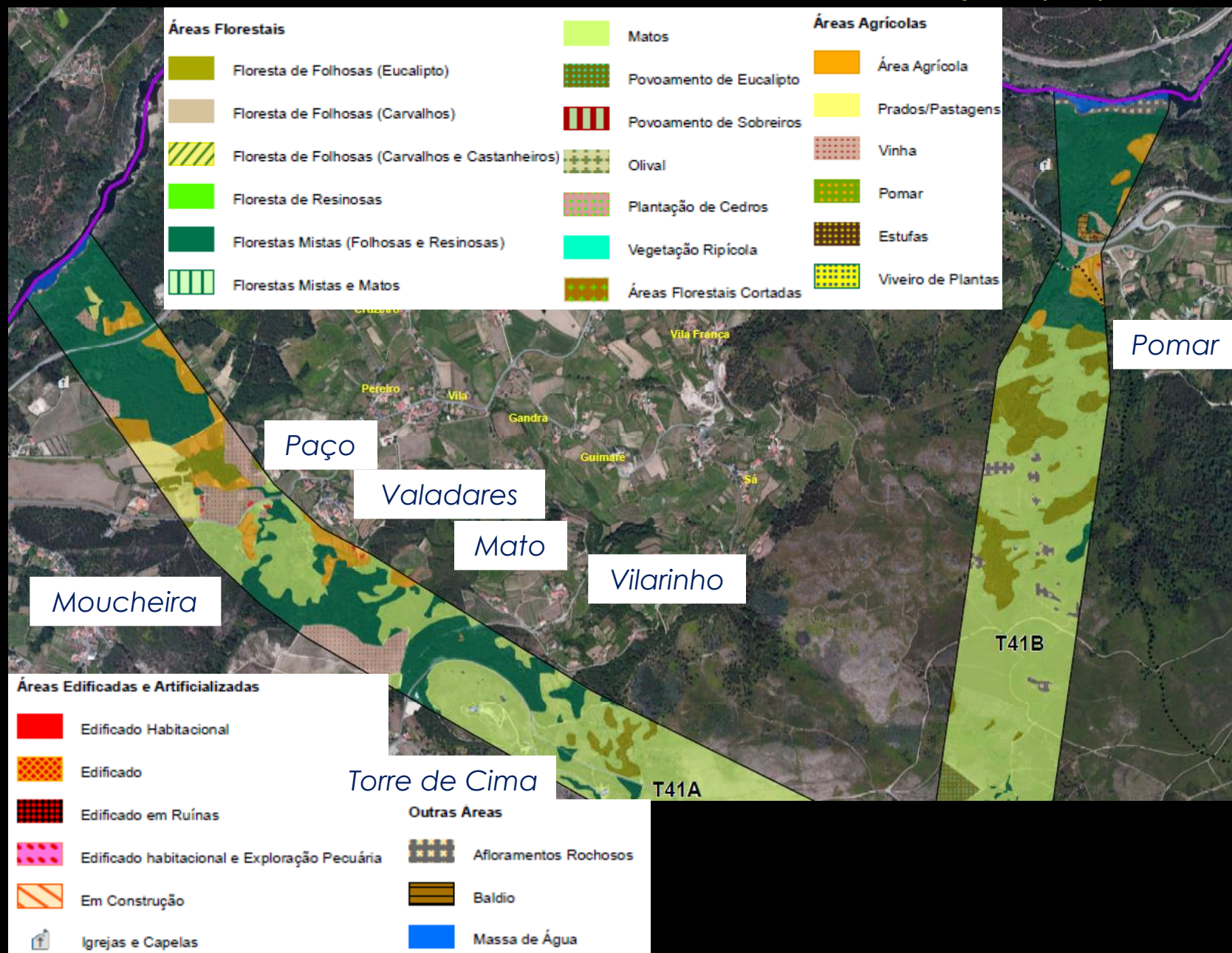



## 4. Descrição dos valores presentes na área de estudo e principais impactes

### OCUPAÇÃO DO SOLO

CONCELHO DE  
MONÇÃO (2/9)

#### Áreas Florestais

- Floresta de Folhosas (Eucalipto)
- Floresta de Folhosas (Carvalhos)
- Floresta de Folhosas (Carvalhos e Castanheiros)
- Floresta de Resinosas
- Florestas Mistas (Folhosas e Resinosas)
- Florestas Mistas e Matos
- Matos
- Povoamento de Eucalipto
- Povoamento de Sobreiros
- Olival
- Plantação de Cedros
- Vegetação Ripícola
- Áreas Florestais Cortadas

#### Outras Áreas

- Afloramentos Rochosos
- Baldio
- Massa de Água

#### Áreas Agrícolas

- Área Agrícola
- Prados/Pastagens
- Vinha
- Pomar

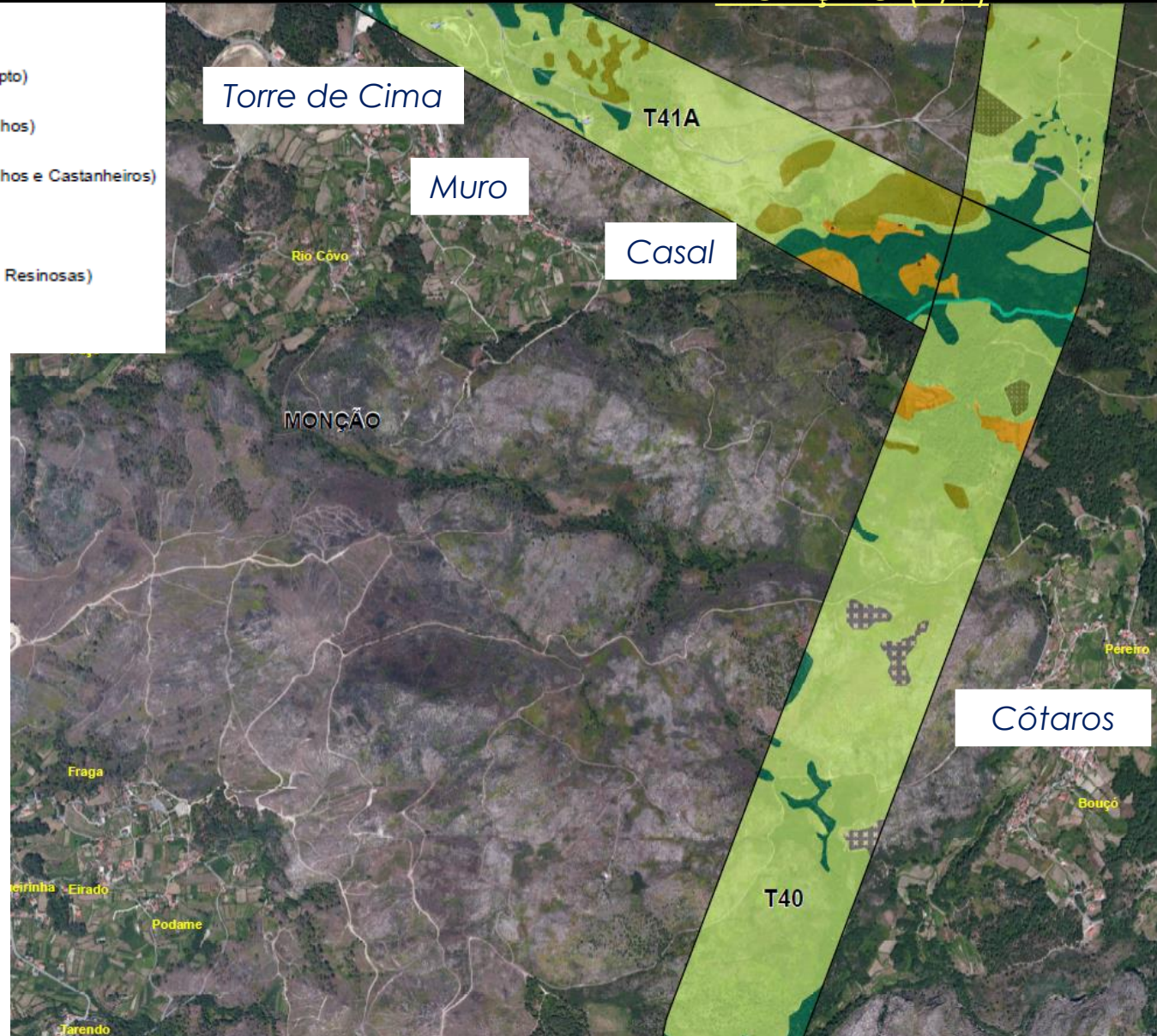



# 4. Descrição dos valores presentes na área de estudo e principais impactes

## OCUPAÇÃO DO SOLO

CONCELHO DE  
MONÇÃO (3/9)

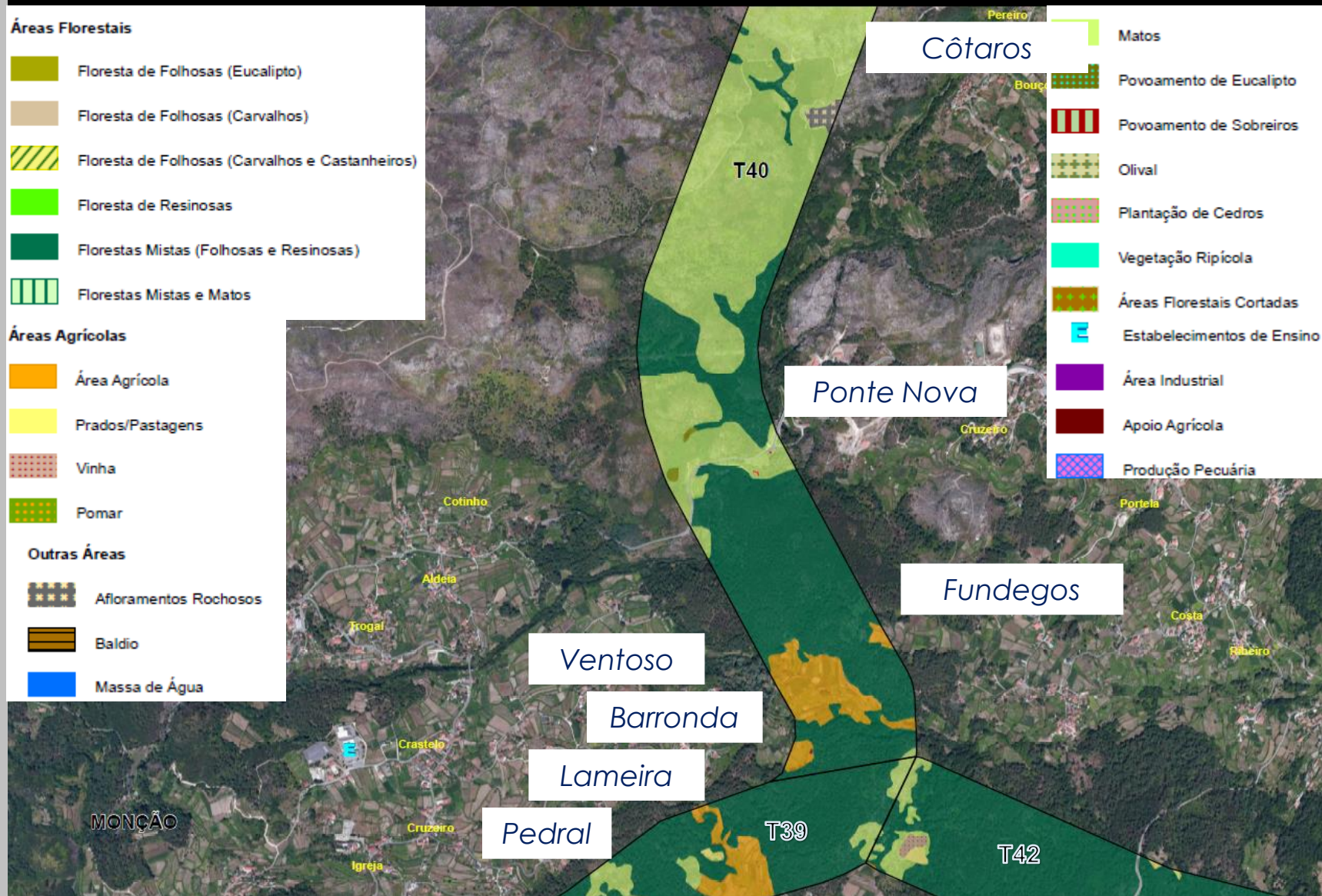



# 4. Descrição dos valores presentes na área de estudo e principais impactes

## OCUPAÇÃO DO SOLO

CONCELHO DE  
MONÇÃO (4/9)

### Áreas Florestais

- Floresta de Folhosas (Eucalipto)
- Floresta de Folhosas (Carvalhos)
- Floresta de Folhosas (Carvalhos e Castanheiros)
- Floresta de Resinosas
- Florestas Mistas (Folhosas e Resinosas)
- Florestas Mistas e Matos

### Áreas Agrícolas

- Área Agrícola
- Prados/Pastagens
- Vinha
- Pomar
- Matos
- Povoamento de Eucalipto
- Povoamento de Sobreiros
- Olival
- Plantação de Cedros
- Vegetação Ripícola
- Áreas Florestais Cortadas

### Outras Áreas

- Afloramentos Rochosos
- Baldio

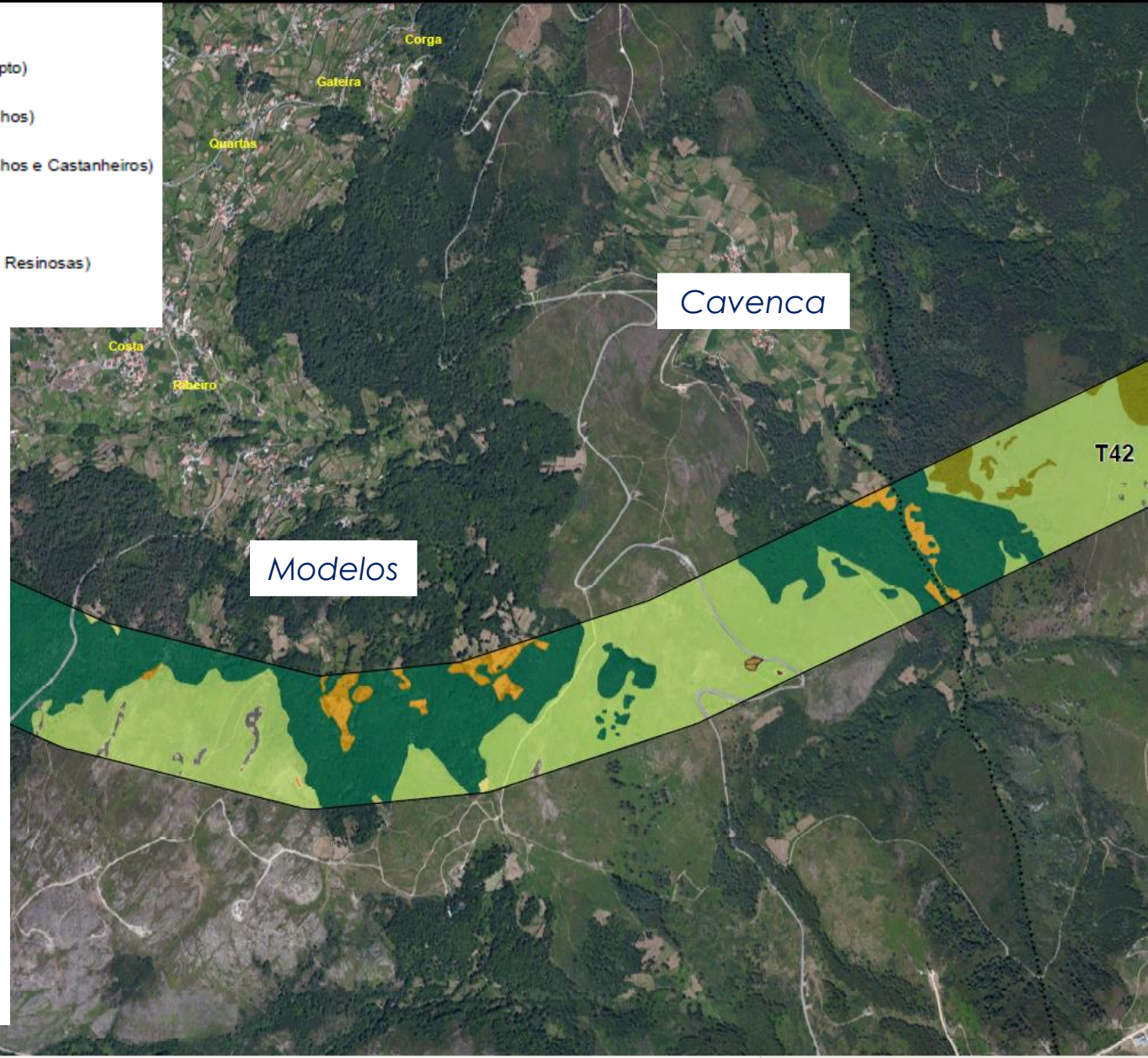



# 4. Descrição dos valores presentes na área de estudo e principais impactes

## OCUPAÇÃO DO SOLO

CONCELHO DE  
MONÇÃO (5/9)

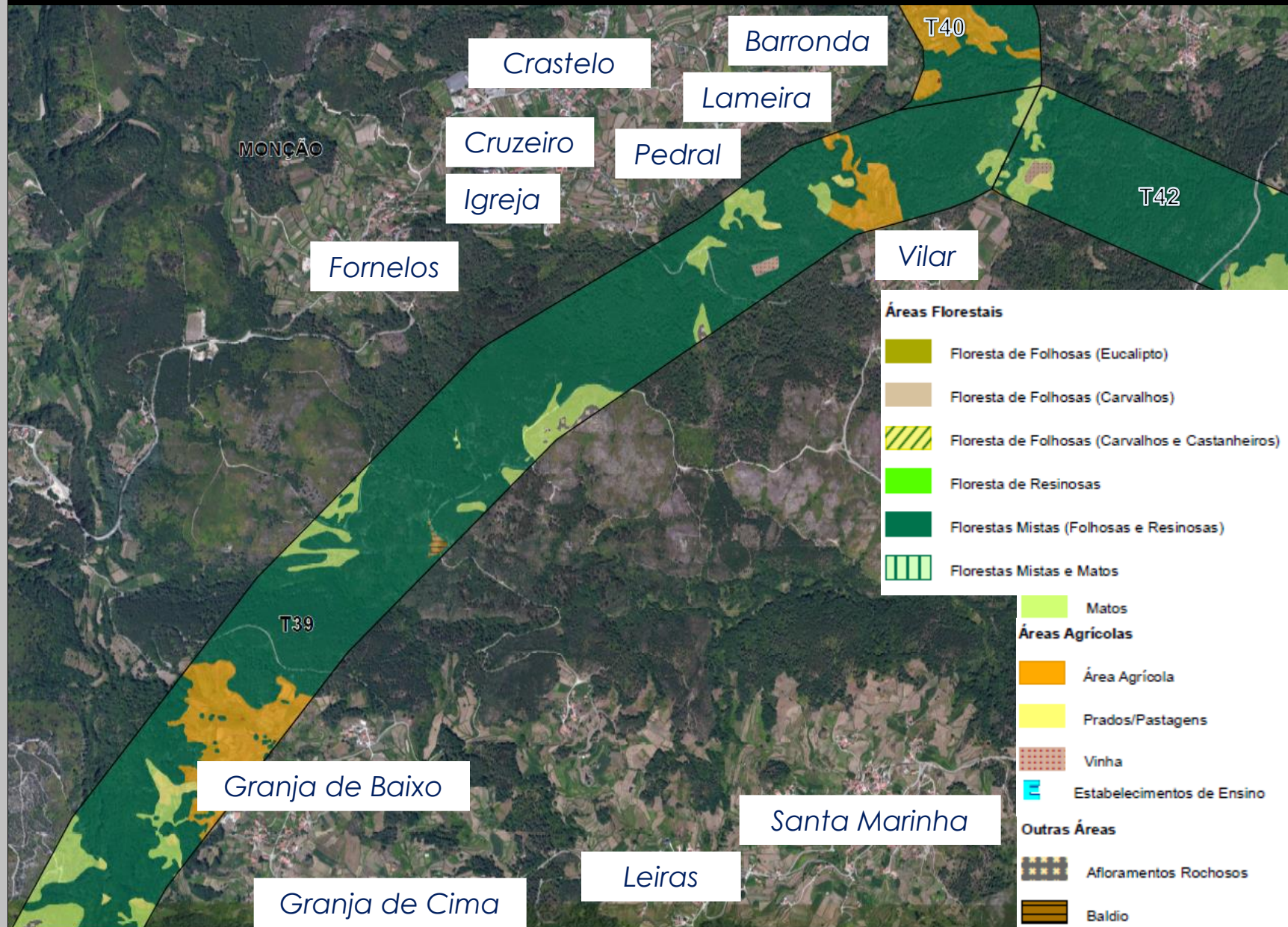









## 4. Descrição dos valores presentes na área de estudo e principais impactes

### OCUPAÇÃO DO SOLO

CONCELHO DE  
MONÇÃO (6/9)

#### Áreas Florestais

-  Floresta de Folhosas (Eucalipto)
-  Floresta de Folhosas (Carvalhos)
-  Floresta de Folhosas (Carvalhos e Castanheiros)
-  Floresta de Resinosas
-  Florestas Mistas (Folhosas e Resinosas)
-  Florestas Mistas e Matos
-  Matos

#### Áreas Agrícolas

-  Área Agrícola
-  Prados/Pastagens
-  Vinha

#### Outras Áreas

-  Afloramentos Rochosos

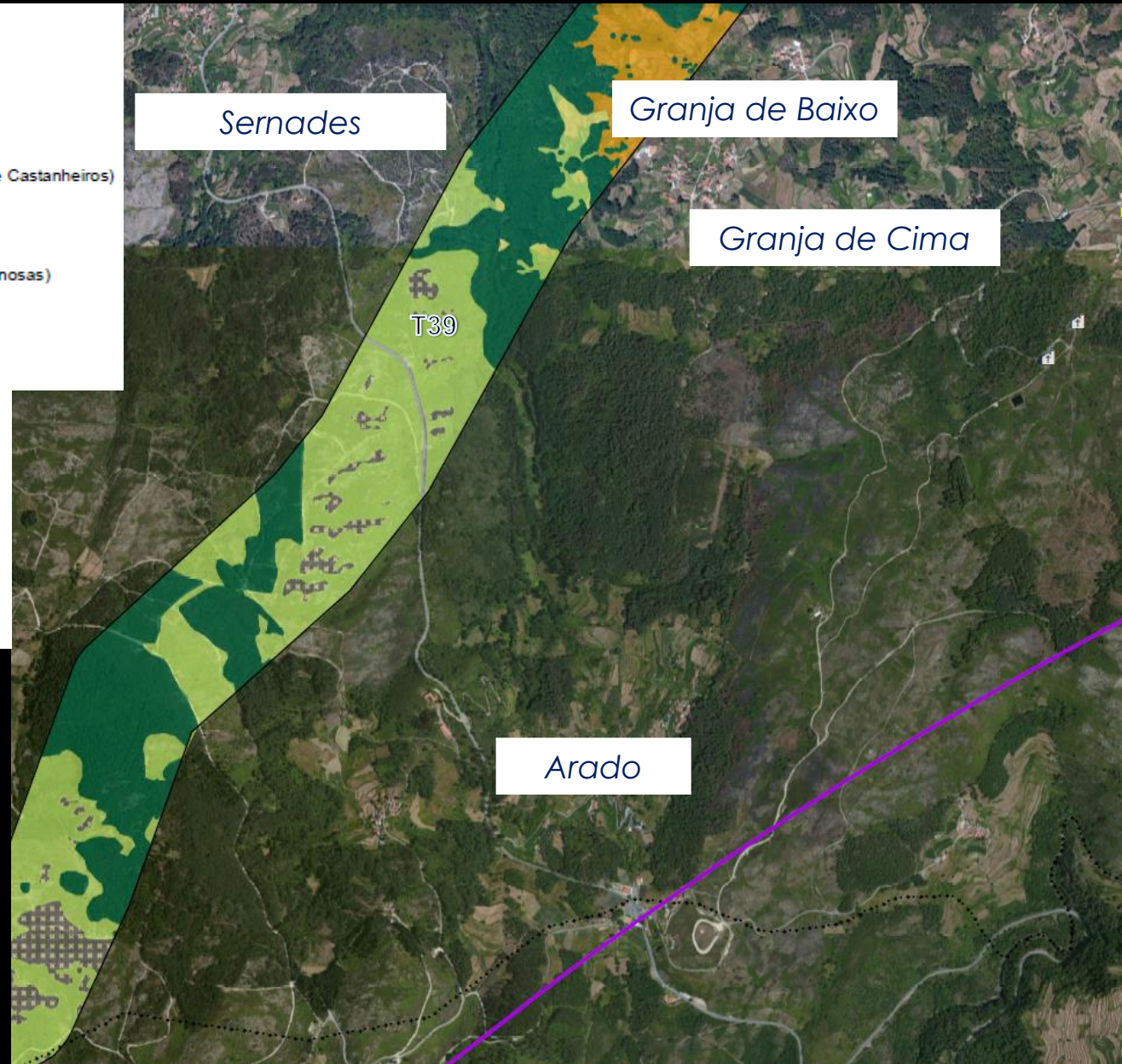



# 4. Descrição dos valores presentes na área de estudo e principais impactes

## OCUPAÇÃO DO SOLO

CONCELHO DE  
MONÇÃO (7/9)

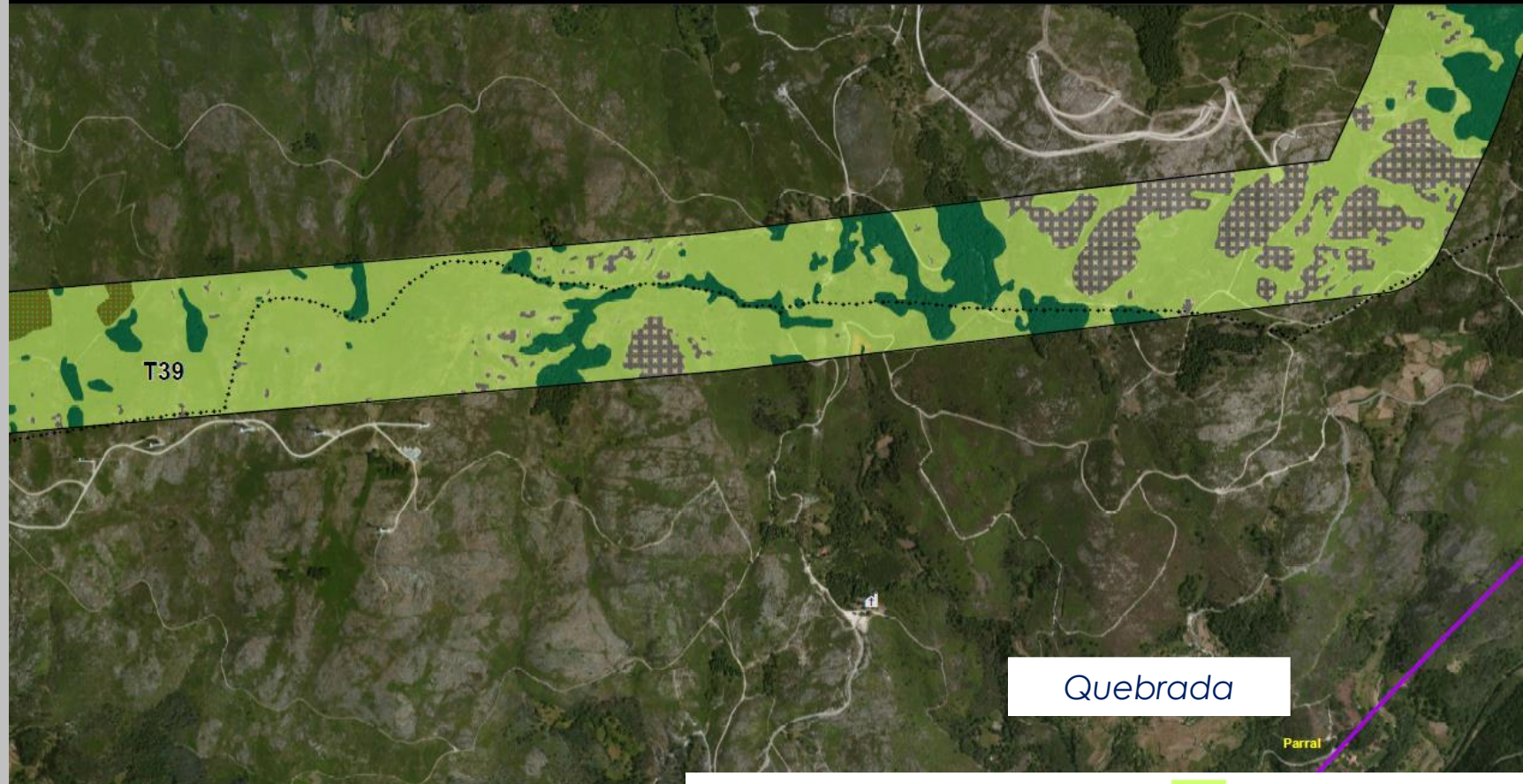

### Áreas Florestais

- Floresta de Folhosas (Eucalipto)
- Floresta de Folhosas (Carvalhos)
- Floresta de Folhosas (Carvalhos e Castanheiros)
- Floresta de Resinosas
- Florestas Mistas (Folhosas e Resinosas)
- Florestas Mistas e Matos

### Matos

### Áreas Agrícolas

- Área Agrícola
- Prados/Pastagens
- Vinha

### Outras Áreas

- Afloramentos Rochosos
- Baldio



# 4. Descrição dos valores presentes na área de estudo e principais impactes

## OCUPAÇÃO DO SOLO

CONCELHO DE  
MONÇÃO (8/9)

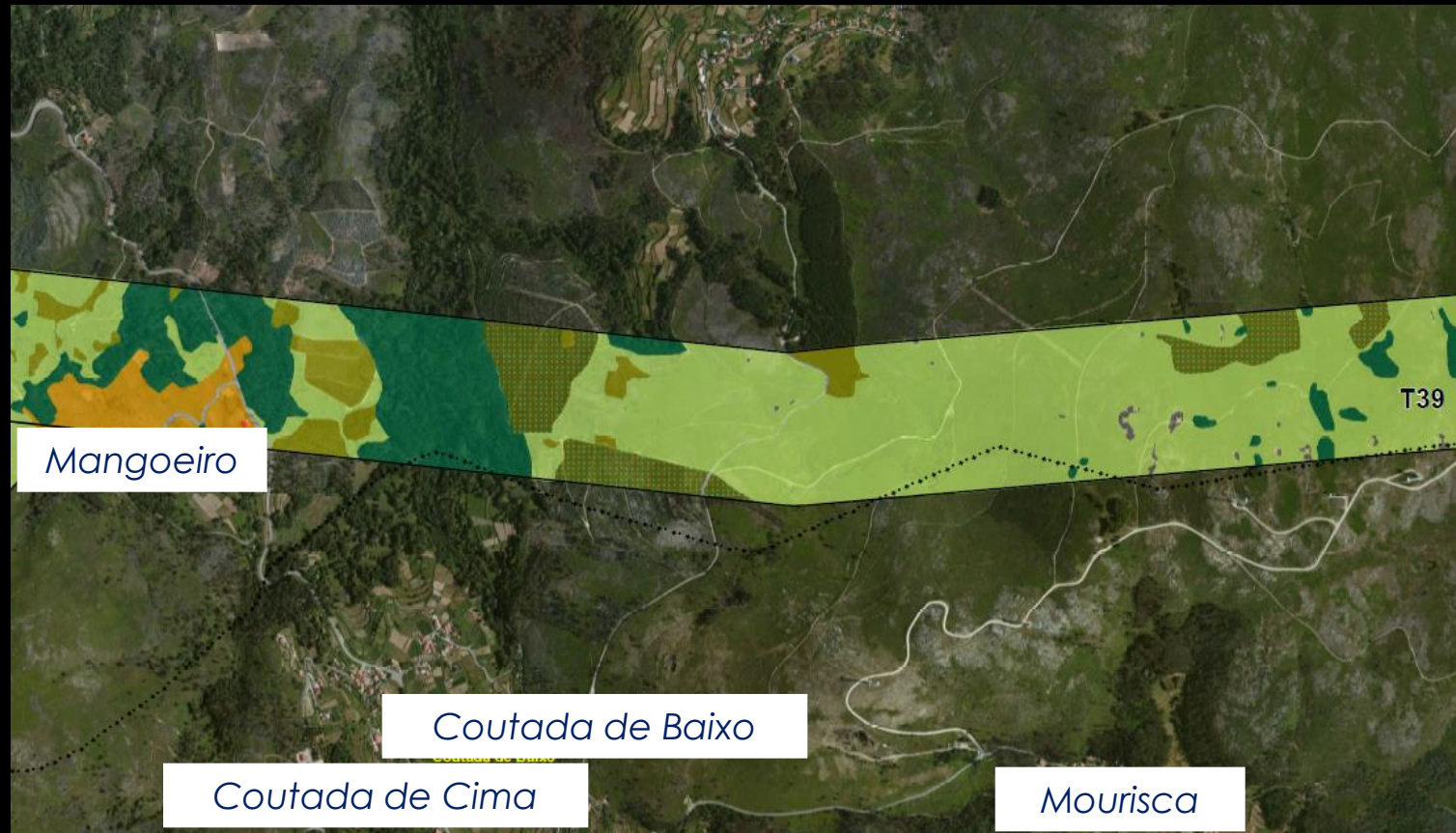

### Áreas Florestais

- Floresta de Folhosas (Eucalipto)
- Floresta de Folhosas (Carvalhos)
- Floresta de Folhosas (Carvalhos e Castanheiros)
- Floresta de Resinosas
- Florestas Mistas (Folhosas e Resinosas)
- Florestas Mistas e Matos

### Matos

- Povoamento de Eucalipto
- Povoamento de Sobreiros
- Olival
- Plantação de Cedros
- Vegetação Ripícola
- Áreas Florestais Cortadas

### Áreas Agrícolas

- Área Agrícola
- Prados/Pastagens
- Vinha
- Pomar
- Estufas
- Viveiro de Plantas

### Outras Áreas

- Afloramentos Rochosos
- Baldio
- Áreas Edificadas e Artificializadas
- Edificado Habitacional
- Edificado
- Edificado em Ruínas



# 4. Descrição dos valores presentes na área de estudo e principais impactes

## OCUPAÇÃO DO SOLO

CONCELHO DE  
MONÇÃO (9/9)

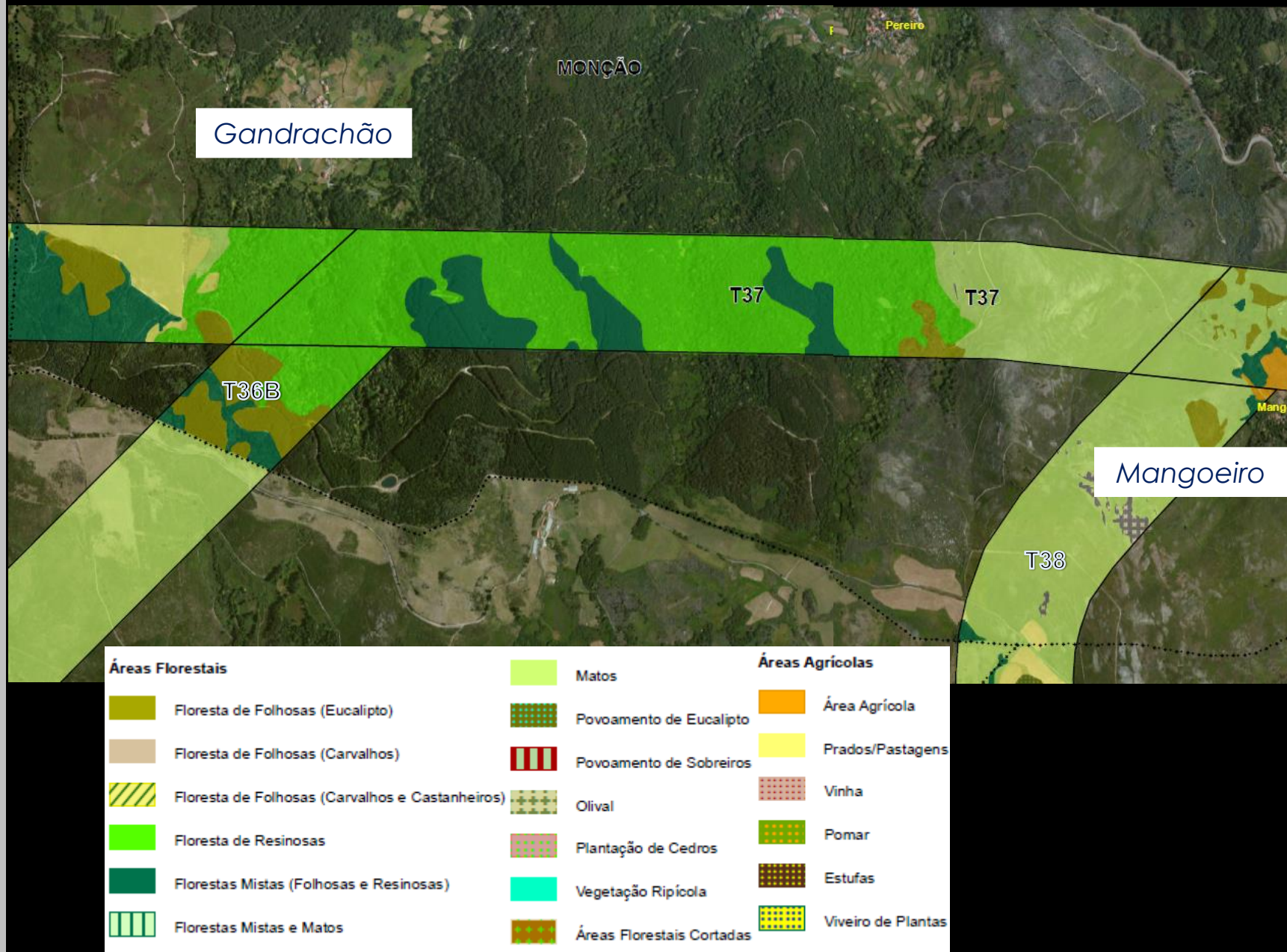



# 4. Descrição dos valores presentes na área de estudo e principais impactes

## OCUPAÇÃO DO SOLO

CONCELHO DE  
MELGAÇO (1/5)

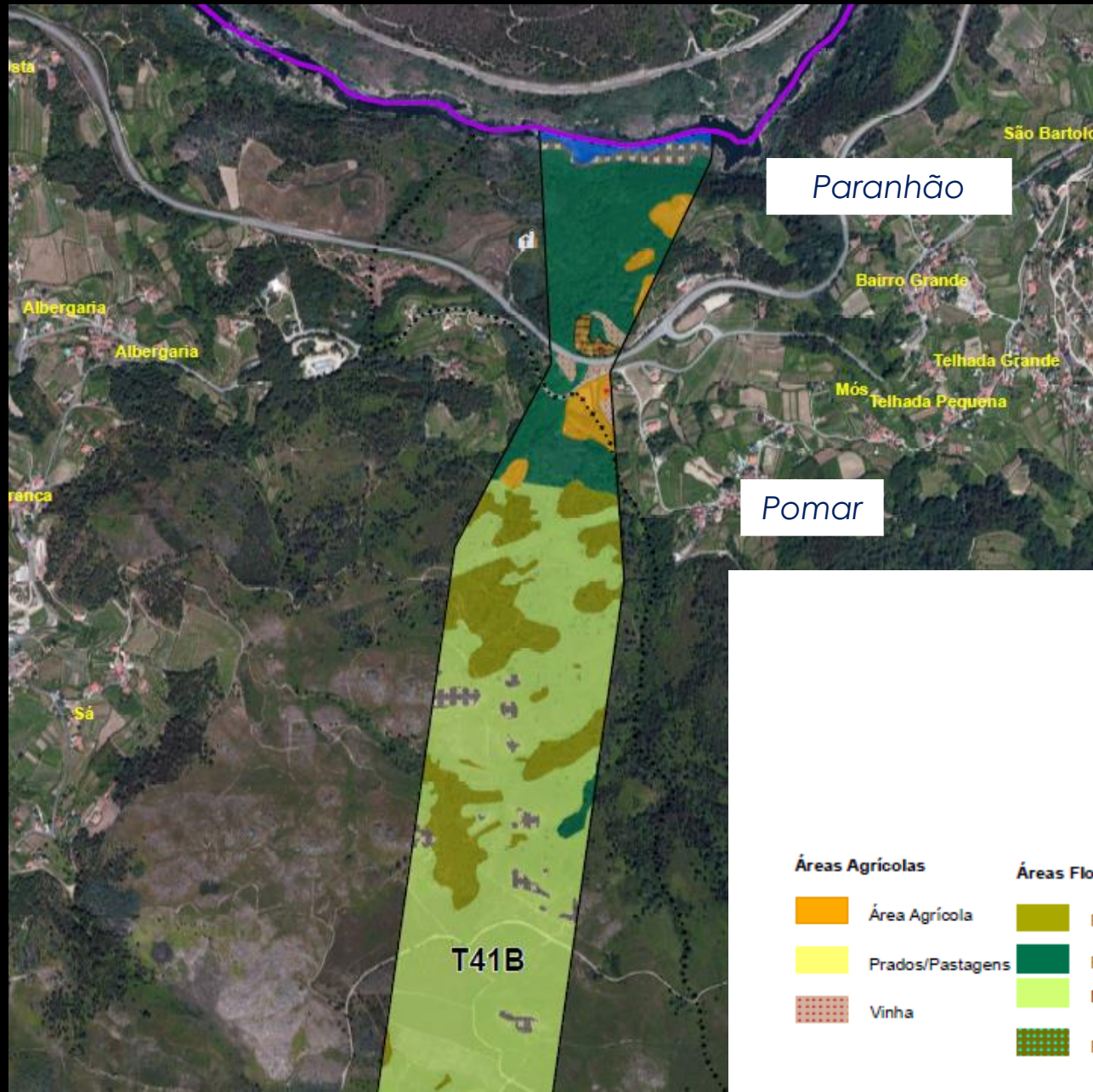

### Áreas Agrícolas

- Área Agrícola
- Prados/Pastagens
- Vinha

### Áreas Florestais

- Floresta de Folhosas (Eucalipto)
- Florestas Mistas (Folhosas e Resinosas)
- Matos
- Povoamento de Eucalipto

### Áreas Edificadas e Artificializadas

- Edificado Habitacional
- Outras Áreas

- Afloramentos Rochosos

- Baldio

- Massa de Água



# 4. Descrição dos valores presentes na área de estudo e principais impactes

## OCUPAÇÃO DO SOLO

## CONCELHO DE MELGAÇO (2/5)

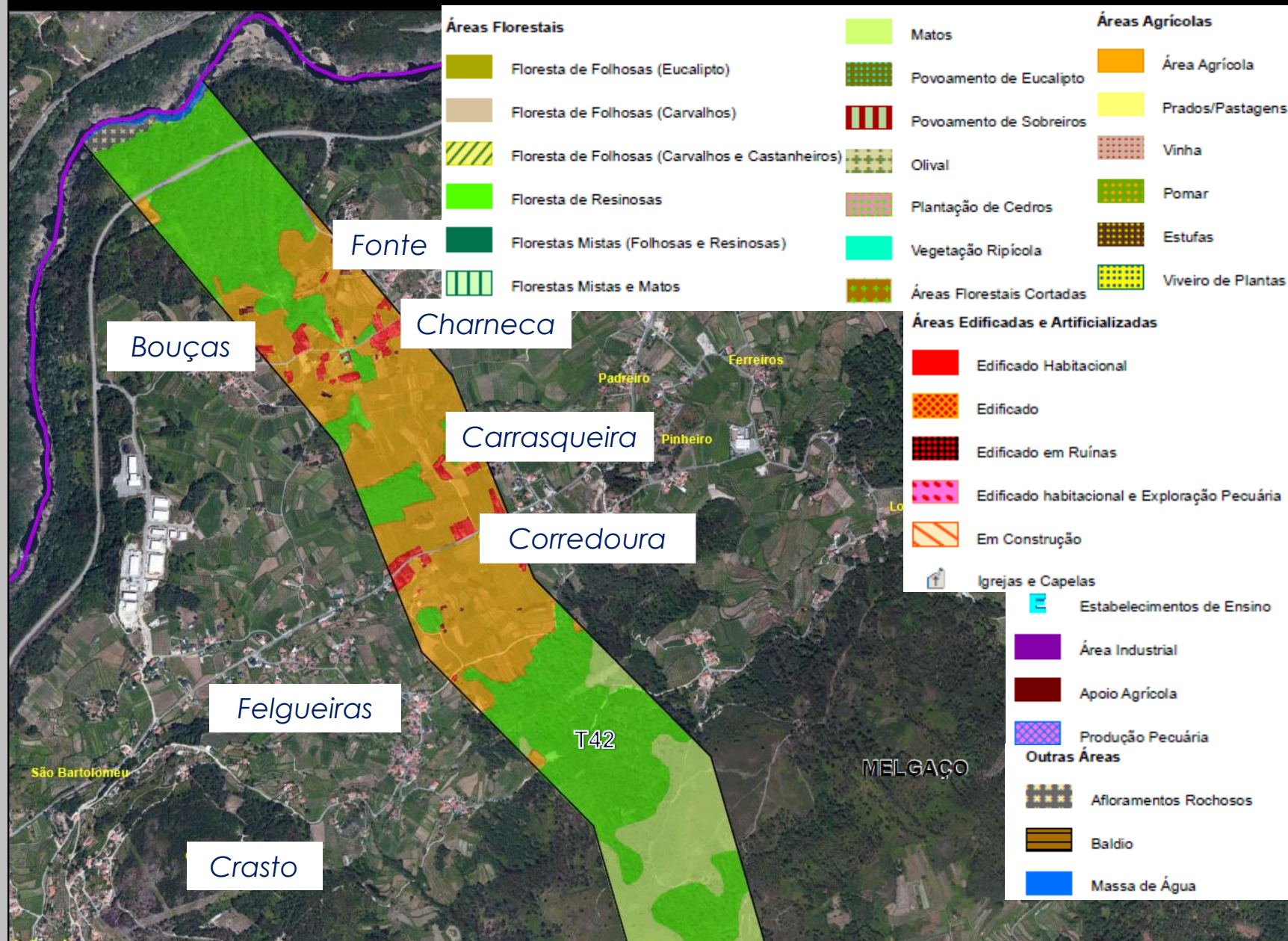



## 4. Descrição dos valores presentes na área de estudo e principais impactes

### OCUPAÇÃO DO SOLO

CONCELHO DE  
MELGAÇO (3/5)

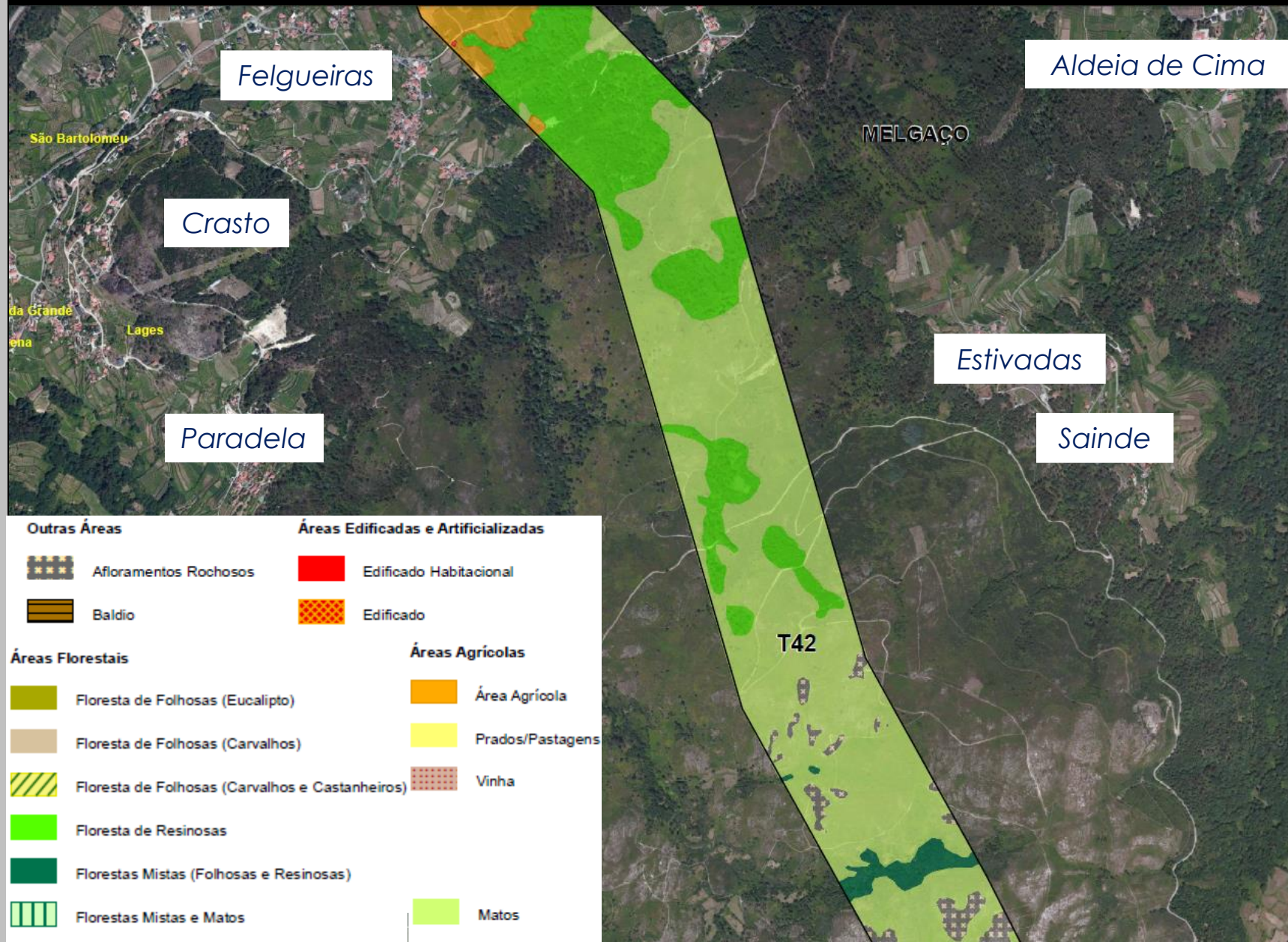



# 4. Descrição dos valores presentes na área de estudo e principais impactes

## OCUPAÇÃO DO SOLO

CONCELHO DE  
MELGAÇO (4/5)

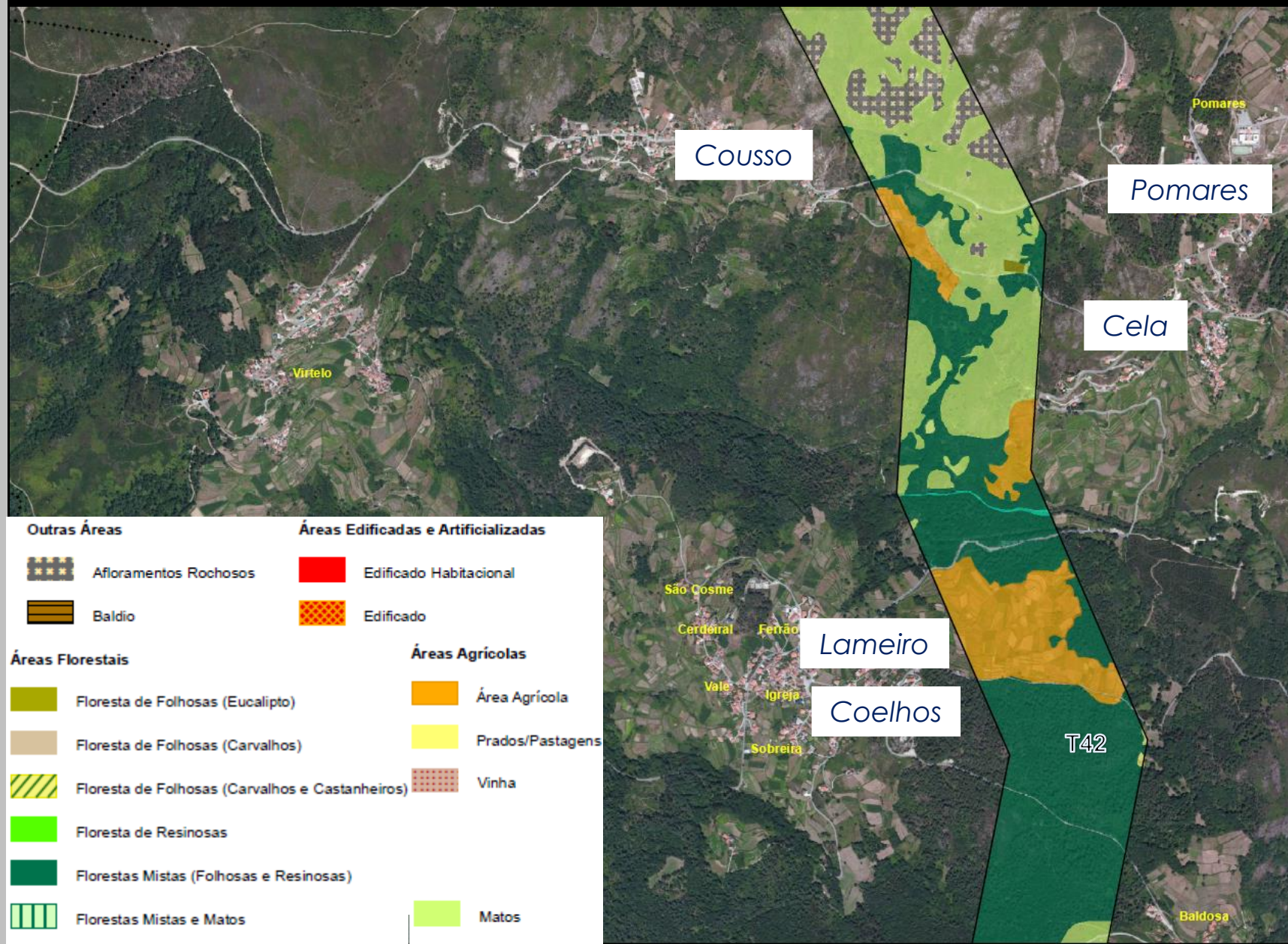









## 4. Descrição dos valores presentes na área de estudo e principais impactes

### OCUPAÇÃO DO SOLO

CONCELHO DE  
MELGAÇO (5/5)

#### Áreas Florestais

-  Floresta de Folhosas (Eucalipto)
-  Floresta de Folhosas (Carvalhos)
-  Floresta de Folhosas (Carvalhos e Castanheiros)
-  Floresta de Resinosas
-  Florestas Mistas (Folhosas e Resinosas)
-  Florestas Mistas e Matos

#### Áreas Agrícolas

-  Área Agrícola
-  Prados/Pastagens
-  Vinha
-  Matos

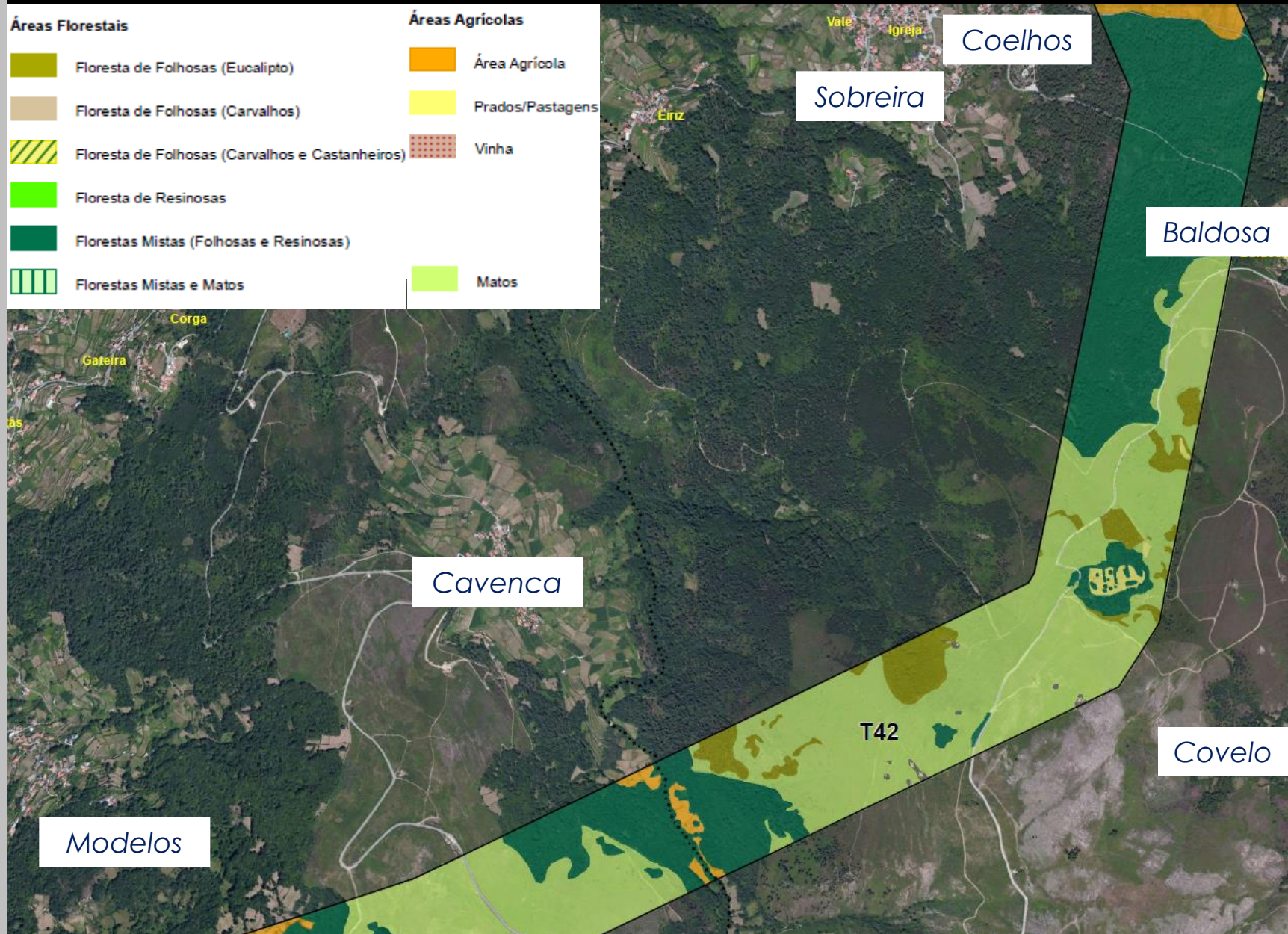



# 4. Descrição dos valores presentes na área de estudo e principais impactes

## OCUPAÇÃO DO SOLO

CONCELHO DE VALENÇA  
(1/1)

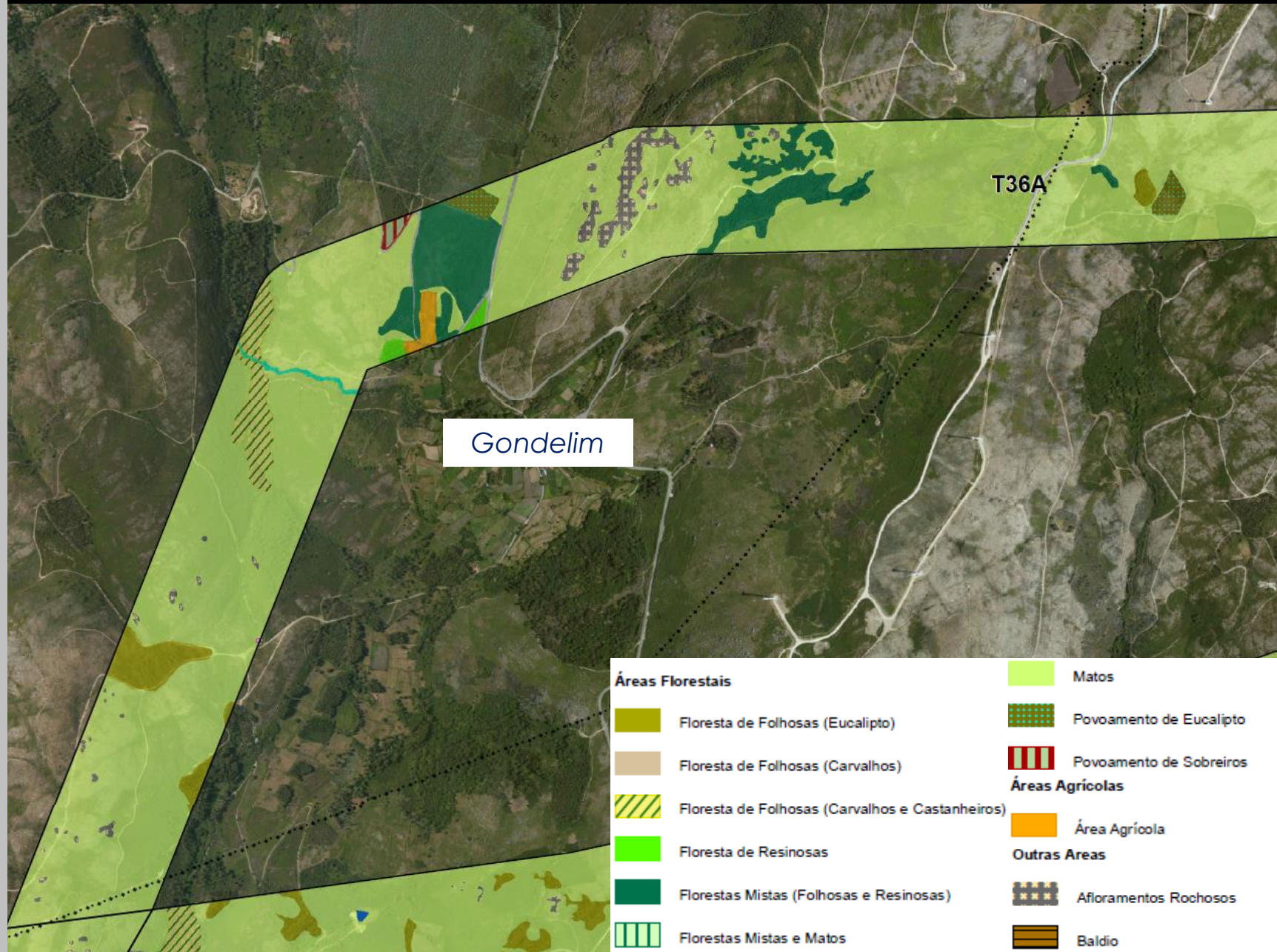



# 4. Descrição dos valores presentes na área de estudo e principais impactes

## OCUPAÇÃO DO SOLO

CONCELHO DE PAREDES  
DE COURA (1/4)

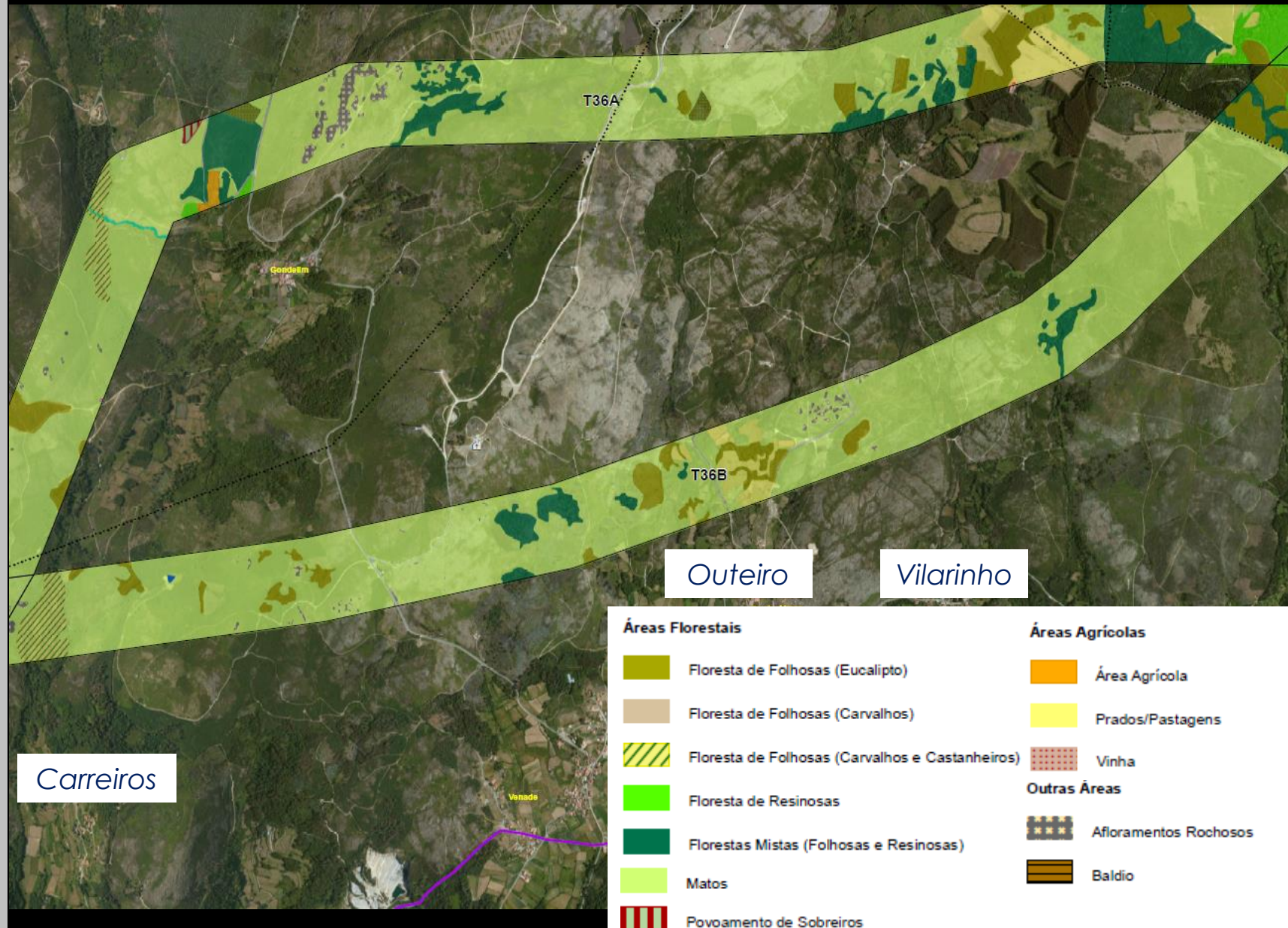



## 4. Descrição dos valores presentes na área de estudo e principais impactes

### OCUPAÇÃO DO SOLO

### CONCELHO DE PAREDES DE COURA (2/4)

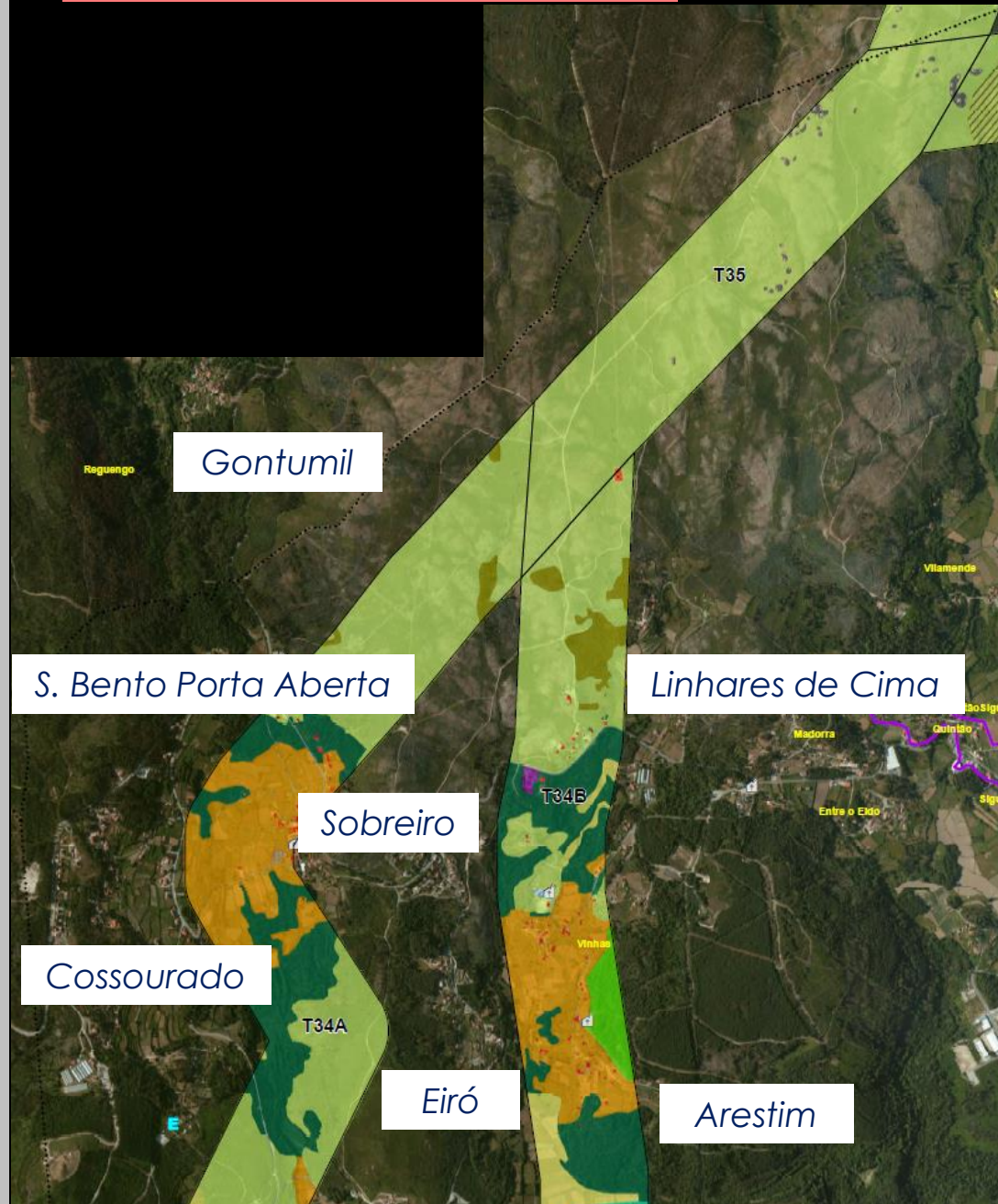

#### Áreas Florestais

- Floresta de Folhosas (Eucalipto)
- Floresta de Folhosas (Carvalhos)
- Floresta de Folhosas (Carvalhos e Castanheiros)
- Floresta de Resinosas
- Florestas Mistas (Folhosas e Resinosas)
- Matos
- Vegetação Ripícola

#### Áreas Agrícolas

- Área Agrícola
- Prados/Pastagens
- Vinha

#### Áreas Edificadas e Artificializadas

- Edificado Habitacional
- Edificado
- Igrejas e Capelas

#### Outras Áreas

- Afloramentos Rochosos
- Baldio



## 4. Descrição dos valores presentes na área de estudo e principais impactes

### OCUPAÇÃO DO SOLO

### CONCELHO DE PAREDES DE COURA (3/4)

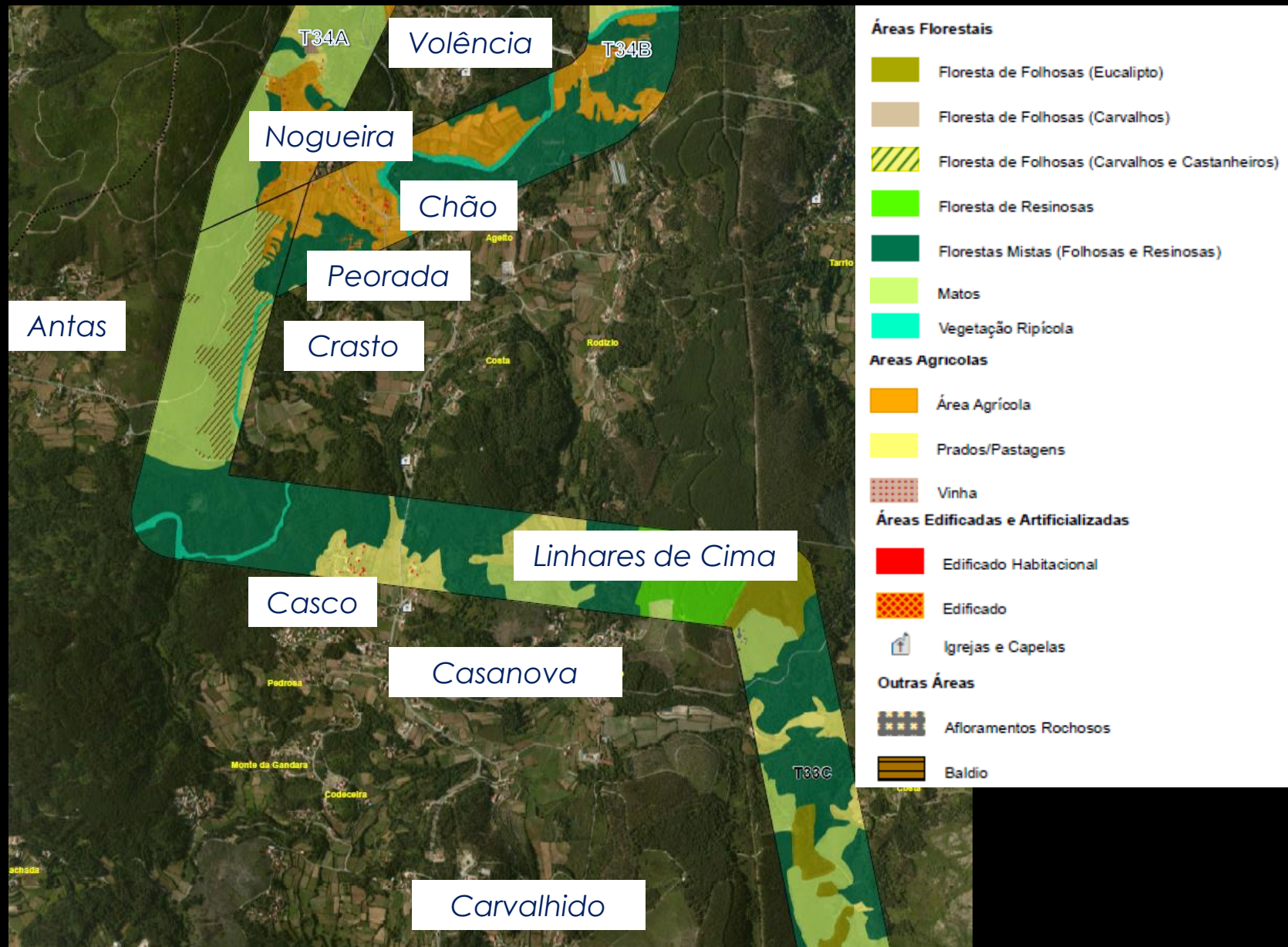







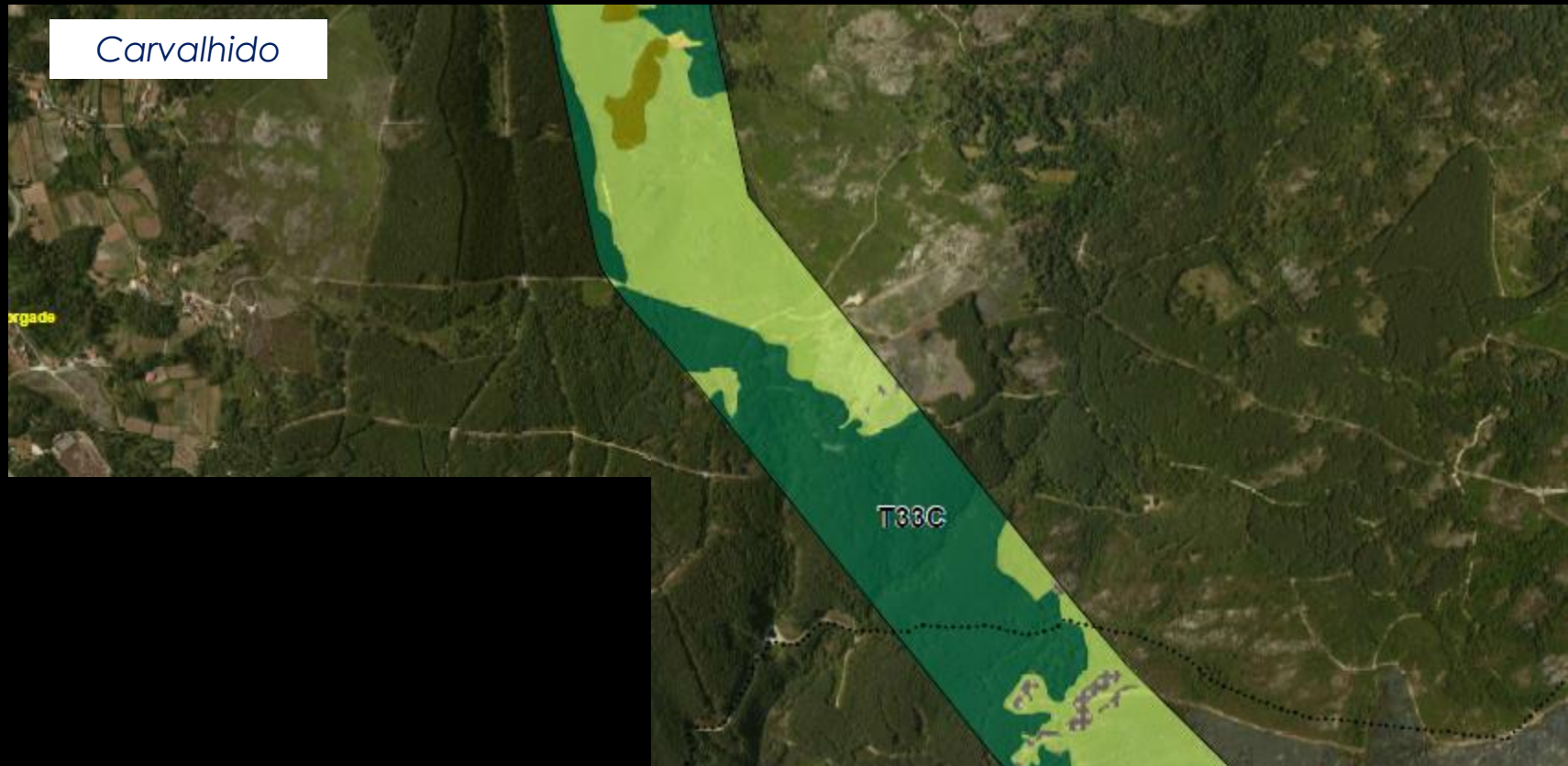

## 4. Descrição dos valores presentes na área de estudo e principais impactes

### OCUPAÇÃO DO SOLO



### CONCELHO DE PAREDES DE COURA (4/4)





#### Áreas Florestais

-  Floresta de Folhosas (Eucalipto)
-  Floresta de Folhosas (Carvalhos)
-  Floresta de Folhosas (Carvalhos e Castanheiros)
-  Florestas Mistas (Folhosas e Resinosas)
-  Matos

#### Áreas Agrícolas

-  Área Agrícola
-  Prados/Pastagens

#### Outras Áreas

-  Afloramentos Rochosos
-  Baldio



## 4. Descrição dos valores presentes na área de estudo e principais impactes

### OCUPAÇÃO DO SOLO

### CONCELHO DE ARCOS DE VALDEVEZ (1/4)

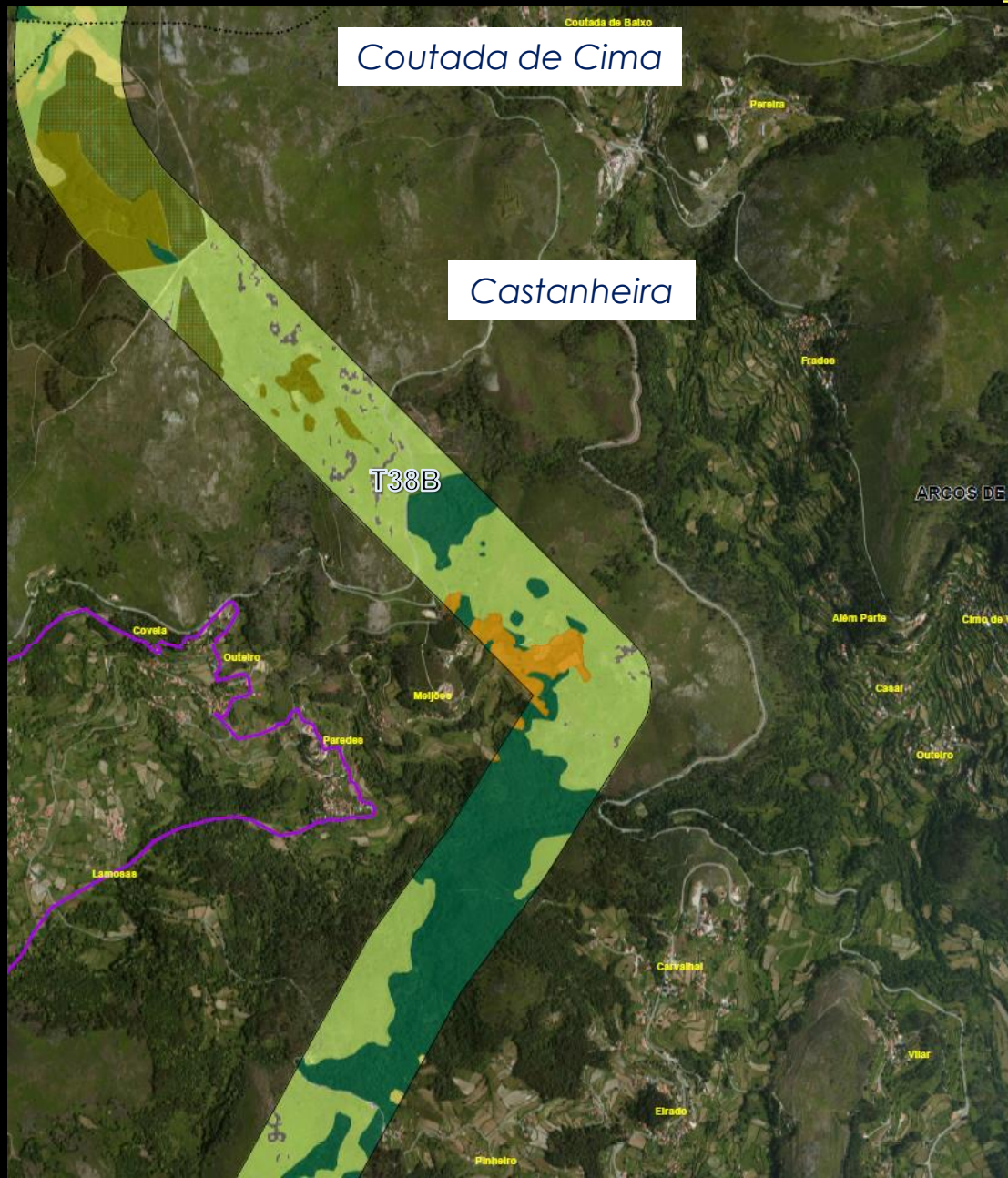

#### Áreas Florestais

- Floresta de Folhosas (Eucalipto)
- Floresta de Folhosas (Carvalhos)
- Floresta de Folhosas (Carvalhos e Castanheiros)
- Floresta de Resinosas
- Florestas Mistas (Folhosas e Resinosas)
- Matos
- Povoamento de Eucalipto

#### Áreas Agrícolas

- Área Agrícola
- Prados/Pastagens
- Vinha

#### Outras Áreas

- Afloramentos Rochosos
- Baldio



## 4. Descrição dos valores presentes na área de estudo e principais impactes

### OCUPAÇÃO DO SOLO

### CONCELHO DE ARCOS DE VALDEVEZ (2/4)



#### Áreas Florestais

- Floresta de Folhosas (Eucalipto)
- Floresta de Folhosas (Carvalhos)
- Floresta de Folhosas (Carvalhos e Castanheiros)
- Floresta de Resinosas
- Florestas Mistas (Folhosas e Resinosas)
- Matos
- Povoamento de Eucalipto

#### Áreas Agrícolas

- Área Agrícola
- Prados/Pastagens
- Vinha

#### Outras Áreas

- Afloramentos Rochosos
- Baldio



## 4. Descrição dos valores presentes na área de estudo e principais impactes

### OCUPAÇÃO DO SOLO

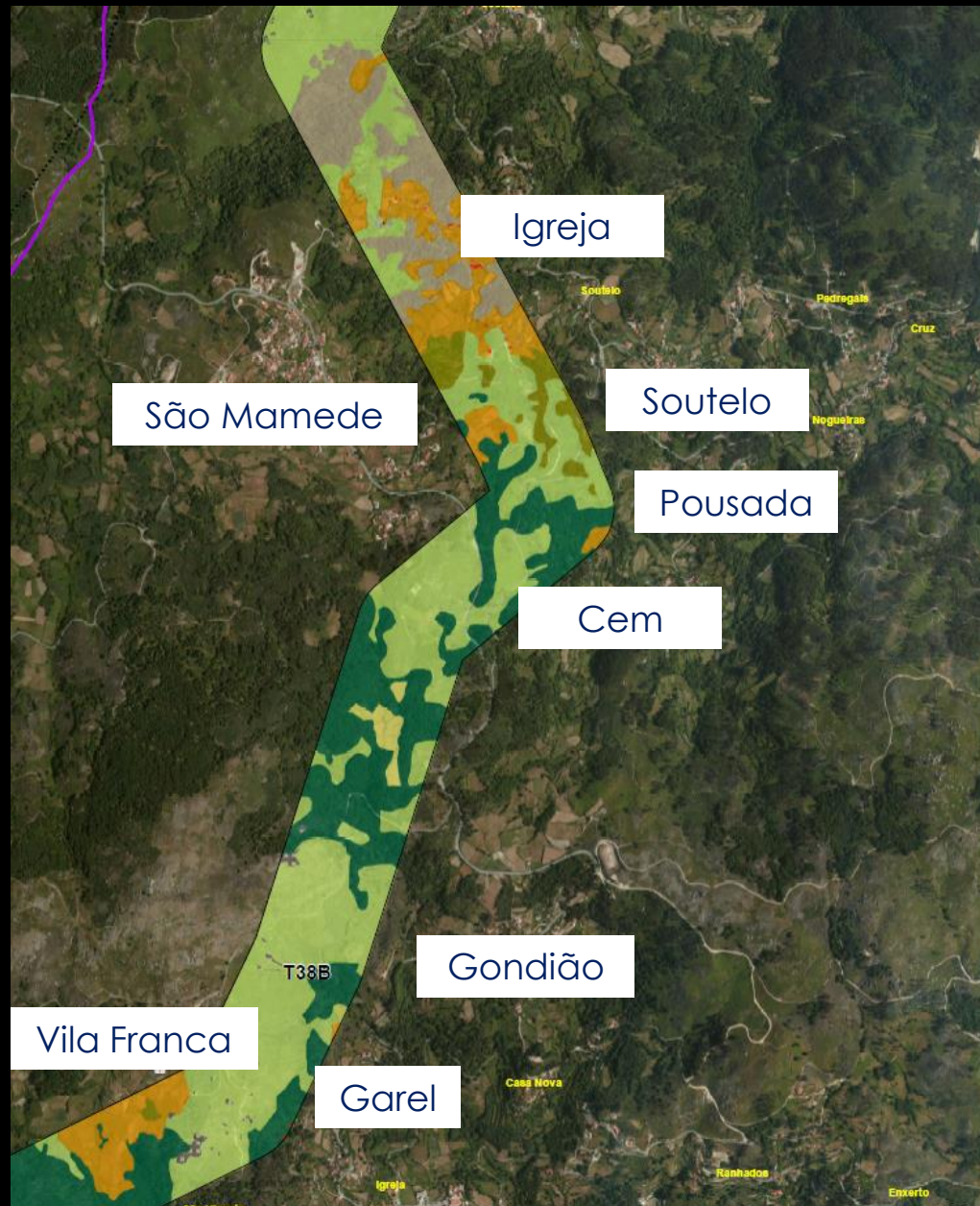

### CONCELHO DE ARCOS DE VALDEVEZ (3/4)

#### Áreas Florestais

- Floresta de Folhosas (Eucalipto)
- Floresta de Folhosas (Carvalhos)
- Floresta de Folhosas (Carvalhos e Castanheiros)
- Floresta de Resinosas
- Florestas Mistas (Folhosas e Resinosas)
- Matos
- Povoamento de Eucalipto

#### Áreas Agrícolas

- Área Agrícola
- Prados/Pastagens
- Vinha

#### Outras Áreas

- Afloramentos Rochosos
- Baldio

#### Áreas Edificadas e Artificializadas

- Edificado Habitacional
- Edificado



## 4. Descrição dos valores presentes na área de estudo e principais impactes

### OCUPAÇÃO DO SOLO

### CONCELHO DE ARCOS DE VALDEVEZ (4/4)

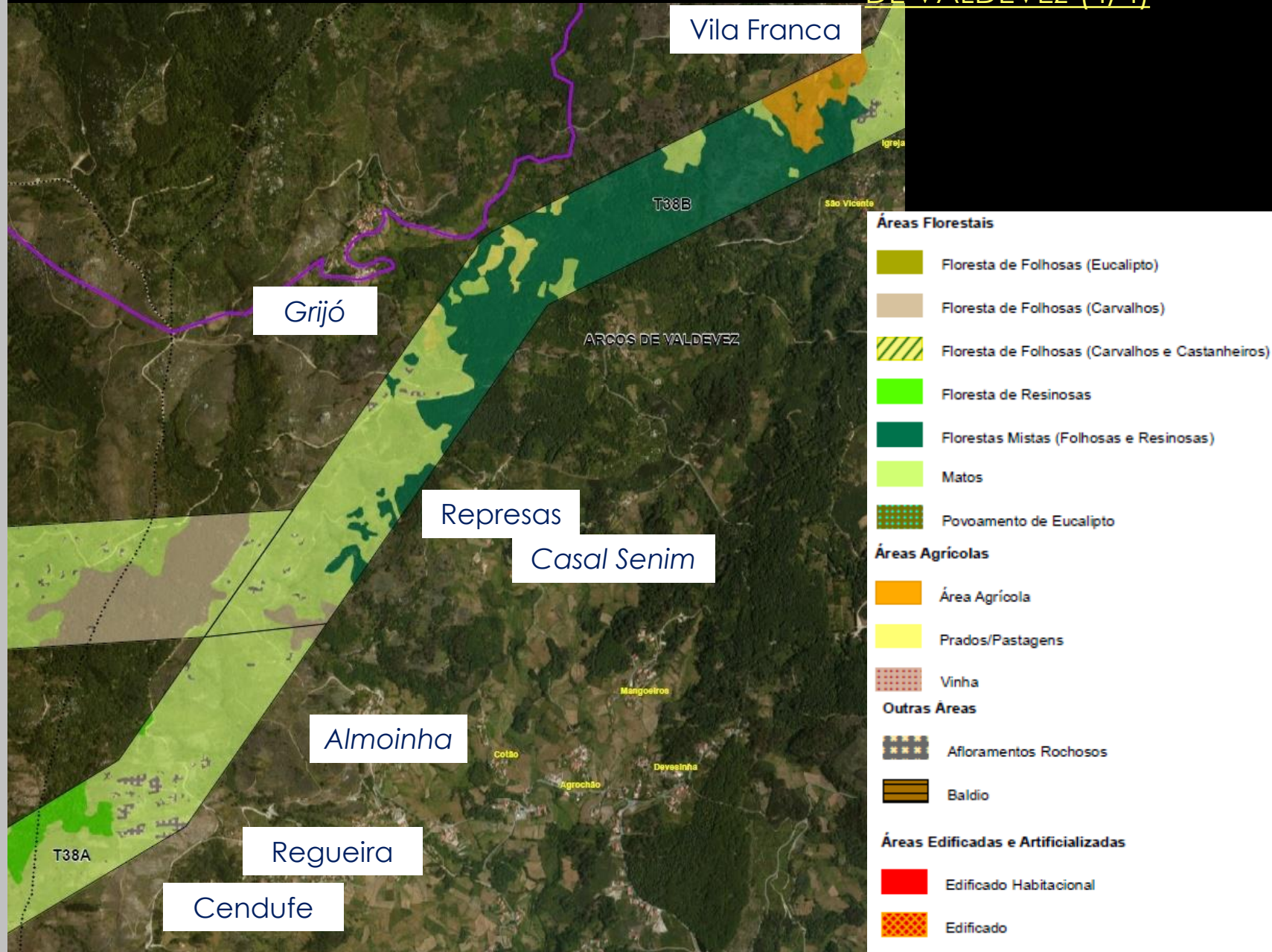



# 4. Descrição dos valores presentes na área de estudo e principais impactes

## OCUPAÇÃO DO SOLO

## CONCELHO DE PONTE DE LIMA (1/9)

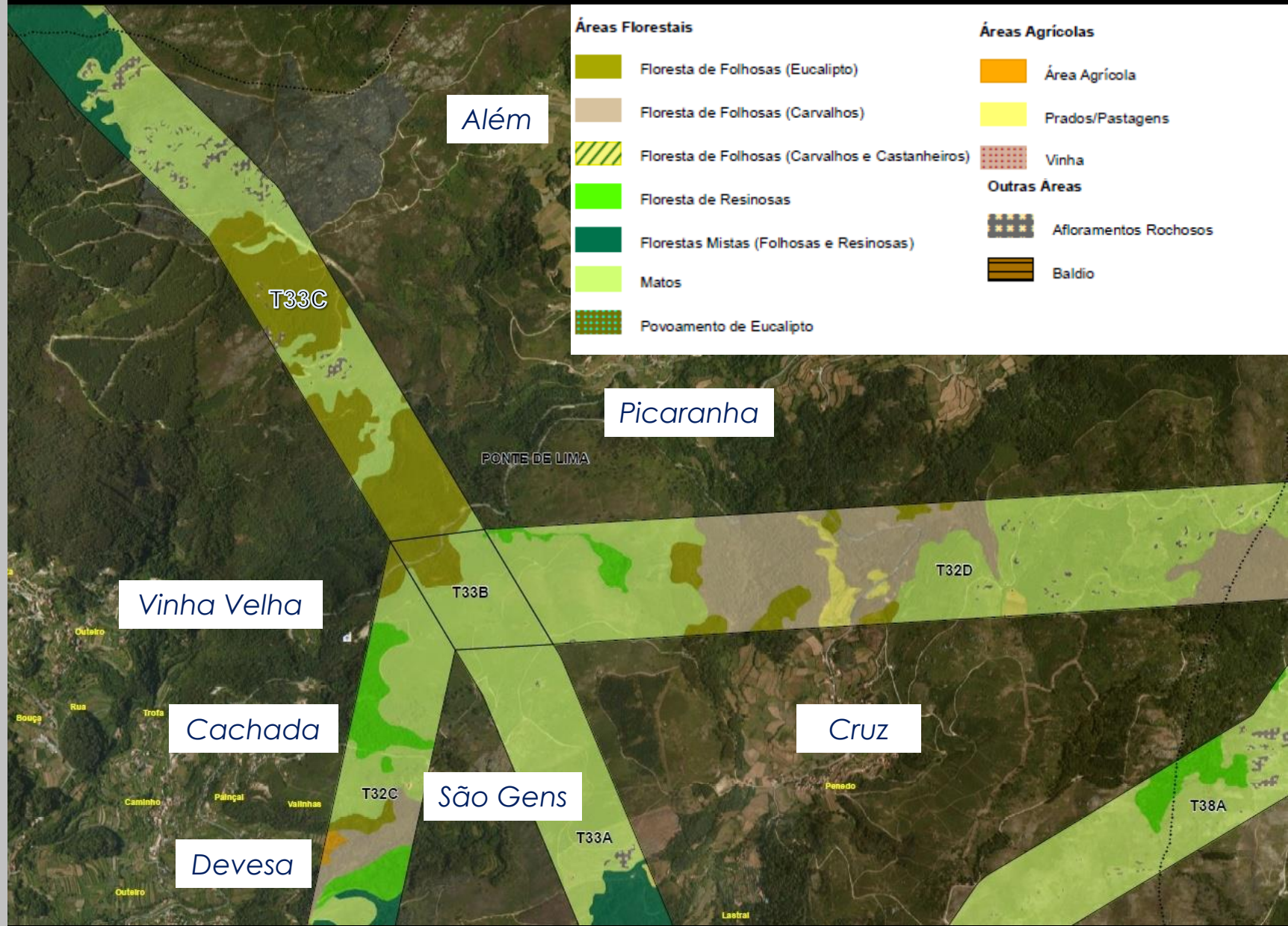



# 4. Descrição dos valores presentes na área de estudo e principais impactes

## OCUPAÇÃO DO SOLO

CONCELHO DE PONTE DE LIMA (2/9)

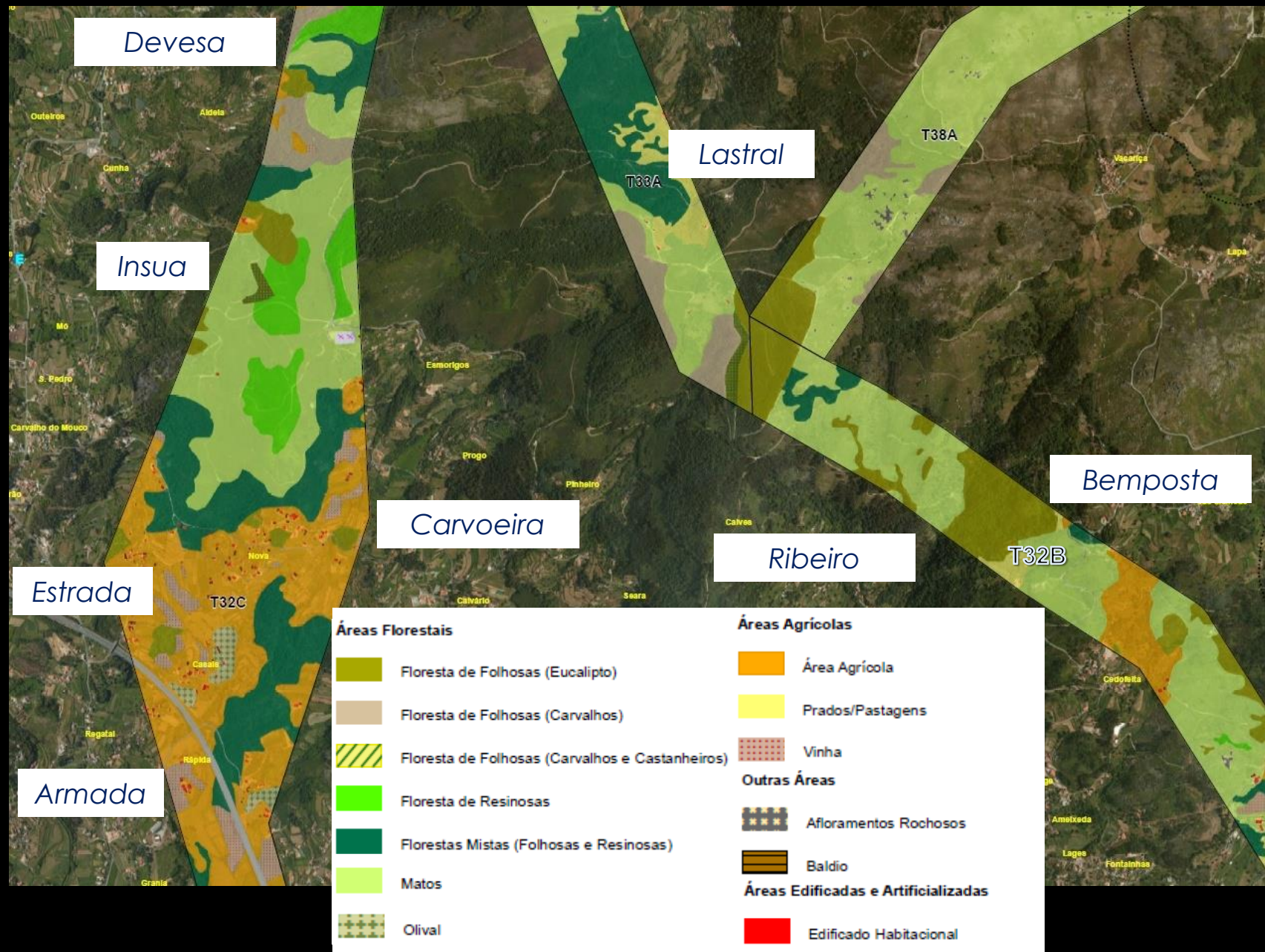



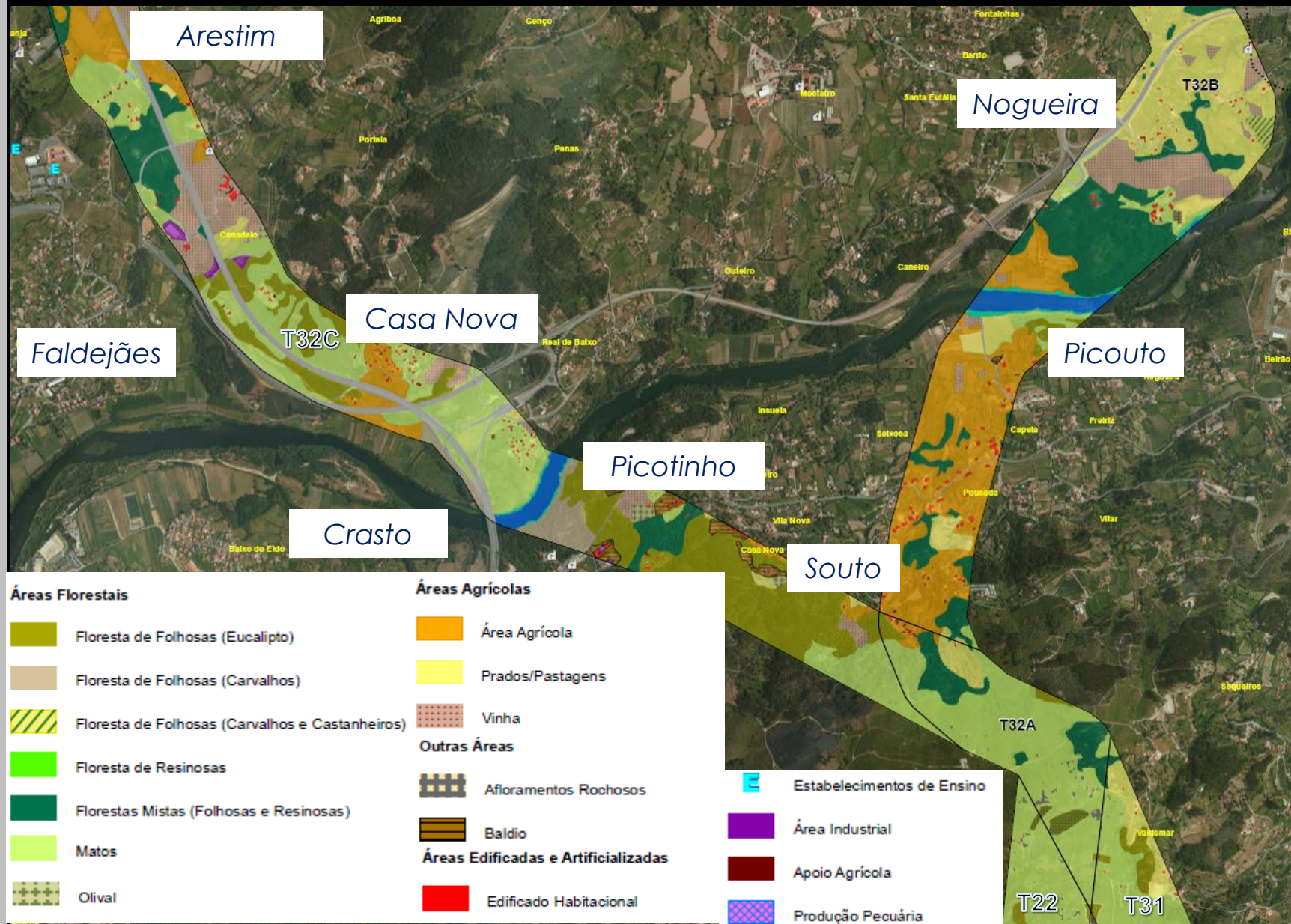



# 4. Descrição dos valores presentes na área de estudo e principais impactes

## OCUPAÇÃO DO SOLO

CONCELHO DE PONTE DE LIMA (4/9)

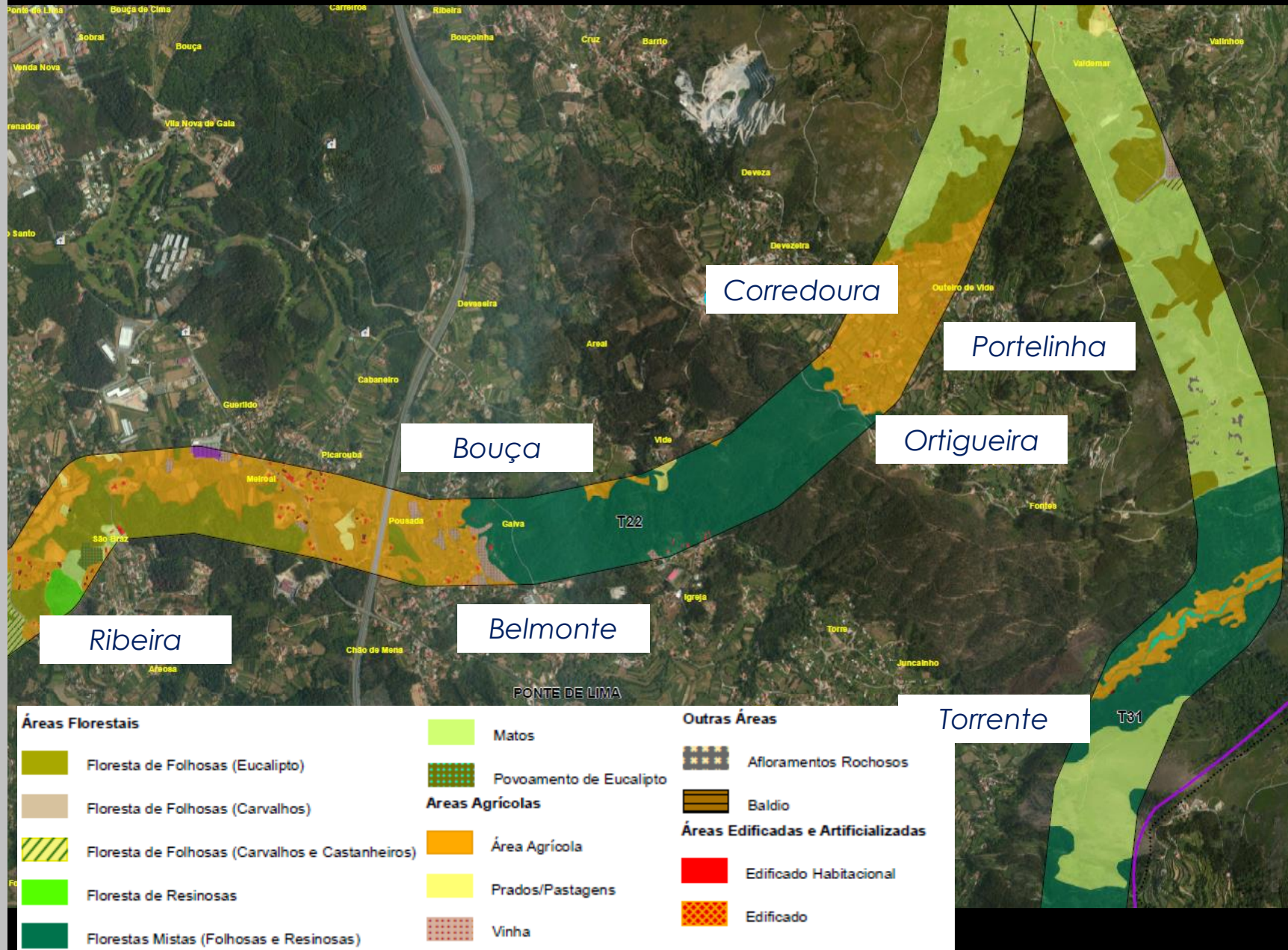



# 4. Descrição dos valores presentes na área de estudo e principais impactes

## OCUPAÇÃO DO SOLO

### CONCELHO DE PONTE DE LIMA (5/9)

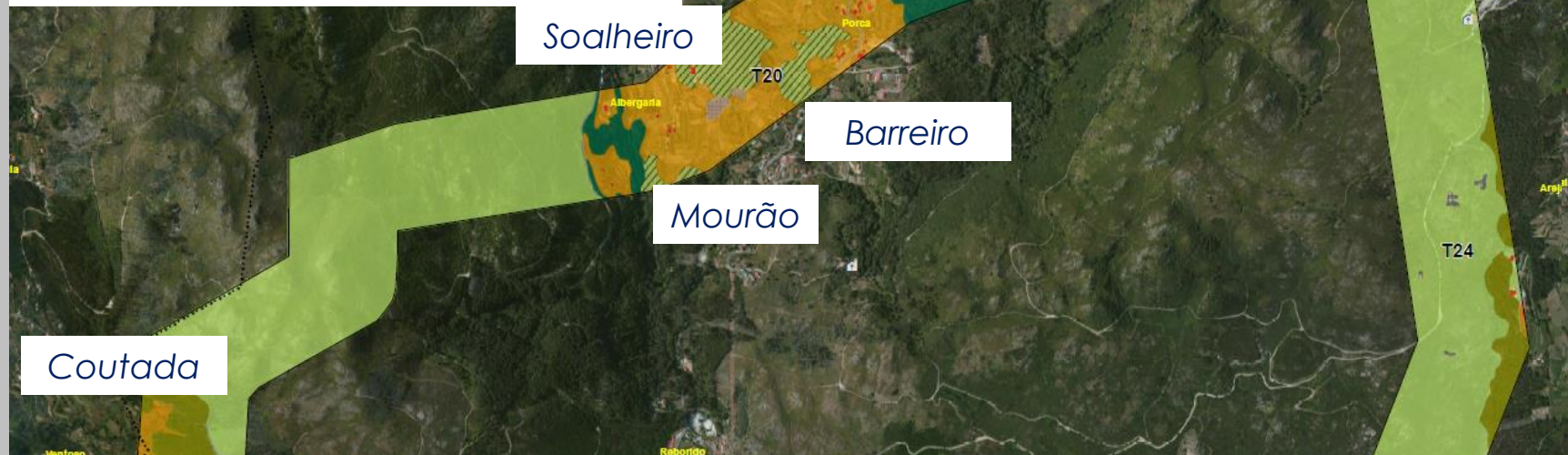



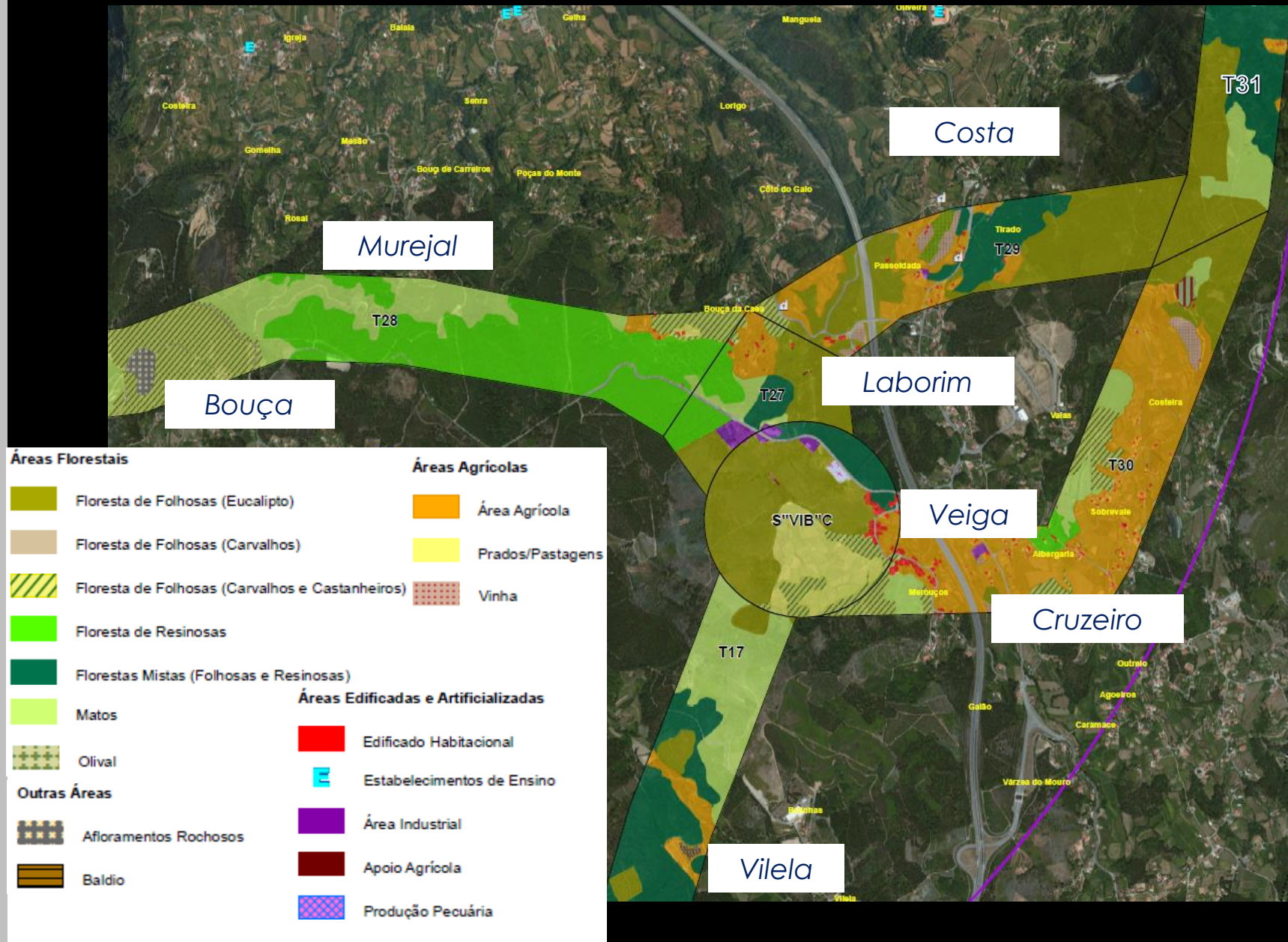



# 4. Descrição dos valores presentes na área de estudo e principais impactes

## OCUPAÇÃO DO SOLO

CONCELHO DE PONTE DE LIMA (7/9)

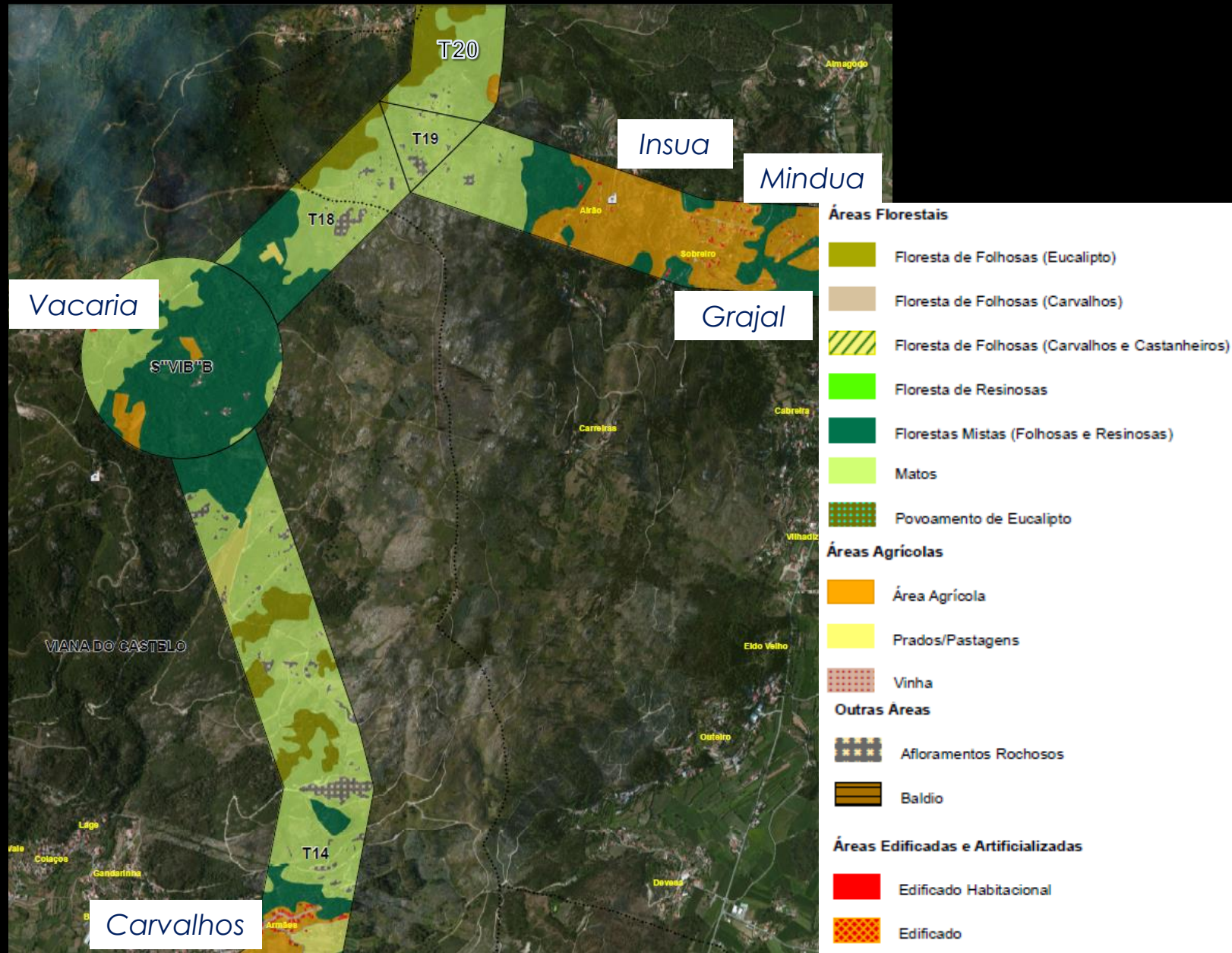



# 4. Descrição dos valores presentes na área de estudo e principais impactes

## OCUPAÇÃO DO SOLO

CONCELHO DE PONTE DE LIMA (8/9)

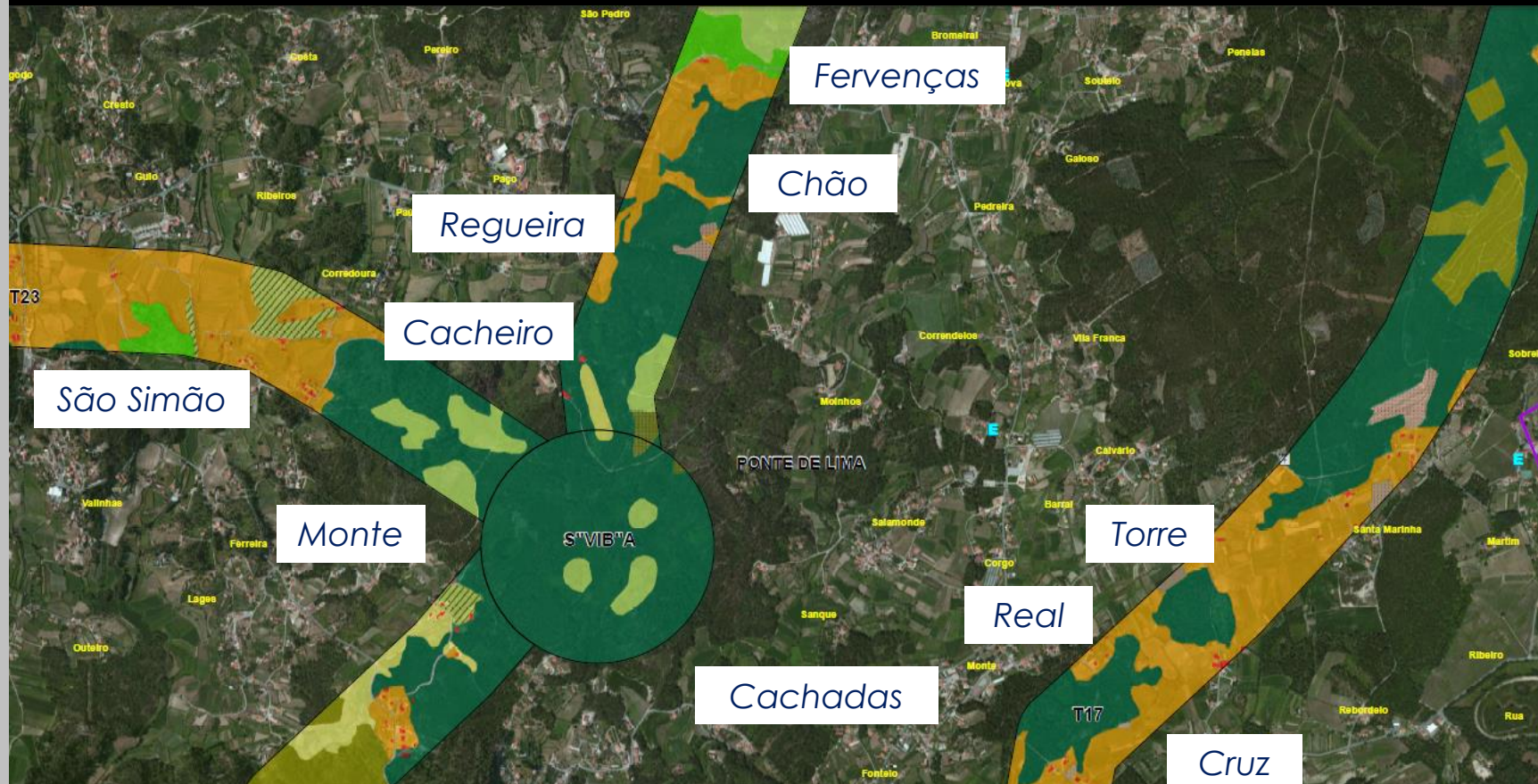

### Áreas Florestais

- Floresta de Folhosas (Eucalipto)
- Floresta de Folhosas (Carvalhos)
- Floresta de Folhosas (Carvalhos e Castanheiros)
- Floresta de Resinosas
- Florestas Mistas (Folhosas e Resinosas)
- Matos

### Outras Áreas

- Afloramentos Rochosos
- Baldio

### Áreas Agrícolas

- Área Agrícola
- Prados/Pastagens
- Vinha

### Áreas Edificadas e Artificializadas

- Edificado Habitacional
- Estabelecimentos de Ensino
- Área Industrial
- Apoio Agrícola



# 4. Descrição dos valores presentes na área de estudo e principais impactes

## OCUPAÇÃO DO SOLO

CONCELHO DE PONTE DE LIMA (9/9)

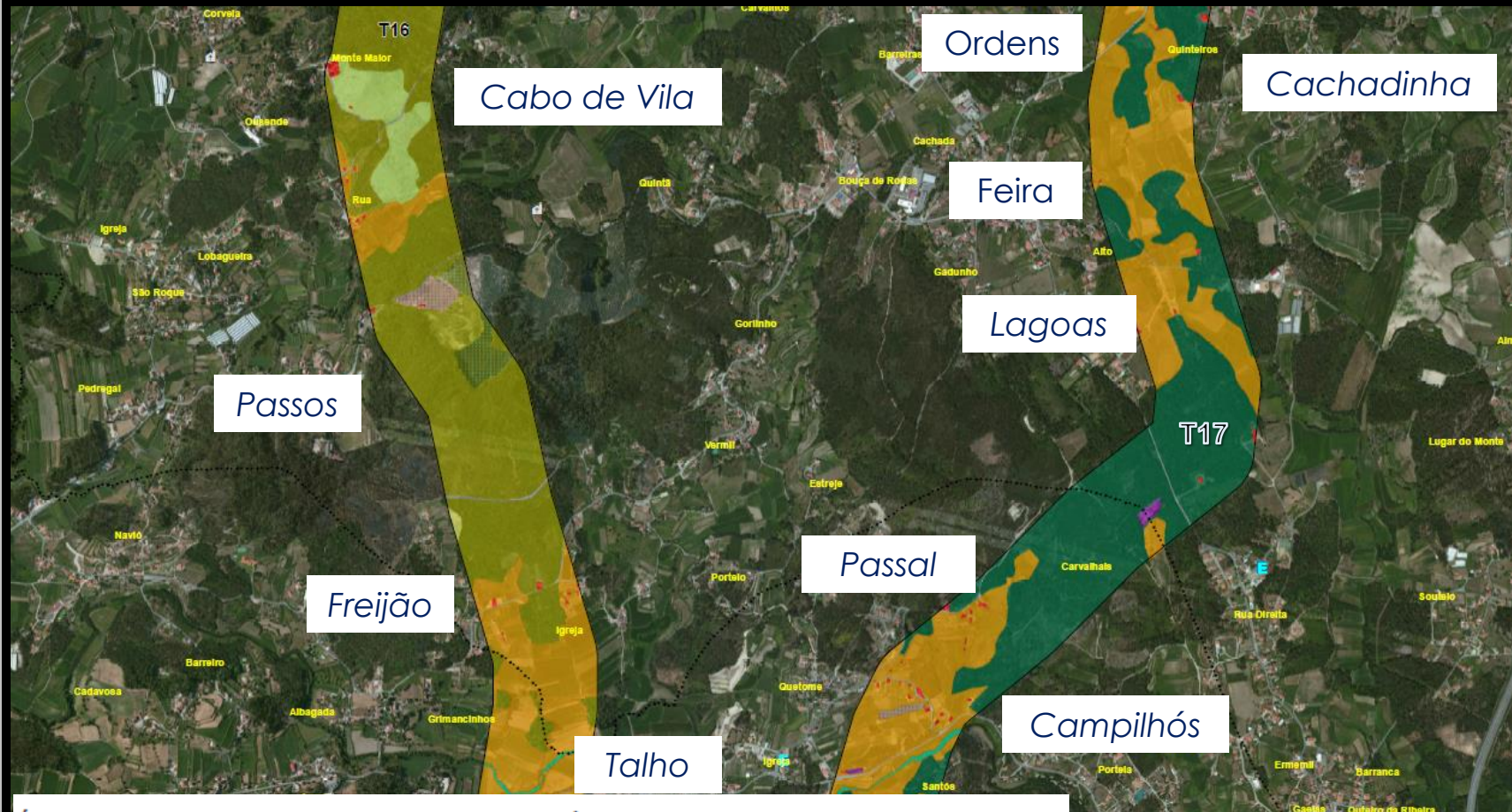

### Áreas Florestais

- Floresta de Folhas (Eucalipto)
- Floresta de Folhas (Carvalhos)
- Floresta de Folhas (Carvalhos e Castanheiros)
- Floresta de Resinosas
- Florestas Mistas (Folhas e Resinosas)
- Matos

### Outras Áreas

- Afloramentos Rochosos
- Baldio
- Áreas Agrícolas
- Área Agrícola
- Prados/Pastagens
- Vinha

### Áreas Edificadas e Artificializadas

- Edificado Habitacional
- Estabelecimentos de Ensino
- Área Industrial
- Apoio Agrícola



